

# ГАЗ БЕТОН

[www.gzbtn.ru](http://www.gzbtn.ru)



# Ведомость рабочих чертежей основного комплекта марки "ЭП"

Ведомость чертежей

Лист	Наименование	Примечание
1	Титульный лист	
2	Ведомость чертежей	
3	Общие данные	
4	Схема выполнена в соответствии с требованиями градостроительного плана земельного участка	
5	План ленточного фундамента	
6	План монолитной плиты армирование	
7	План цоколя	
8	Маркировочный план 1-го этажа	
9	Маркировочный план 2-го этажа	
10	Кладочный план 1-го этажа	
11	План перемычек	
12	План армированного пояса	
13	План перекрытия	
14	Кладочный план 2-го этажа	
15	План перемычек 2-го этажа	
16	План армированного пояса	
17	План кровли	
18	План стропильной системы	
19	3D визуализация стропильной системы	
20	3D визуализация стропильной системы	
21	3D визуализация стропильной системы	
22	План обрешетки стропильной системы	
23	Спецификация стропильной системы (начало)	
24	Спецификация стропильной системы (окончание)	
25	Разрез 1-1	
26	Фасад 1-3	
27	Фасад 3-1	
28	Фасад А-В	
29	Фасад В-А	
30	Спецификация проемов	
31	Вид 1	
32	Вид 2	
33	Вид 3	
34	Вид 4	
35	Вид 5	
36	Вид 6	

						Кдастровый номер з/у 50:20:0060112:81			
						Расположенный по адресу: Обл. Московская, р-н Одинцовский, с/о Часцовский, п. Луговая, дом 16а			
Изм	Колуч	Лист	№Док	Подп.	Дата	Проект жилого дома	Стадия	Лист	Листов
							КР	2	35
						Ведомость чертежей			

ВЕДОМОСТЬ ССЫЛОЧНЫХ ДОКУМЕНТОВ

Общие данные

Обозначение	Наименование	Примечание
СП 131.13330.2018	Строительная климатология	
СП 55.13330.2016	Дома жилые многоквартирные	
СП 112.13330.2011	Пожарная безопасность зданий и сооружений	
СП 50.13330.2012	Тепловая защита зданий	
НПБ 106-95	Индивидуальные жилые дома. Противопожарные треб.	
ГОСТ 8486 - 86	Пиломатериалы хвойных пород. Технические условия	

Конструктивные решения

1. За относительную отметку ±0.000 приняты уровни чистого пола первого этажа.
2. Фундамент ленточный фундамент.
3. До начала устройства фундаментов на конкретном участке необходимо выполнить геологические изыскания и по их данным проверить размеры, заглубление и армирование фундамента.
4. Наружные стены здания - наружные несущие блок 400мм
5. Пространственная жёсткость здания обеспечивается системой продольных и поперечных стен, а также монолитной плитой 150мм.
6. Перекрытия - монолитная плита 150мм
7. Кровля - металлочерепица.
8. Окна - оконные блоки индивидуального изготовления.  
Двери - деревянные, индивидуального изготовления.
9. Здание оборудуется водопроводом, канализацией, отоплением.

Общая часть

Эскизный проект 2-х этажного коттеджа разработан в соответствии с заданием на проектирование, выданным заказчиком

Общие характеристики

Расчётная характеристика наружного воздуха.....23°C  
 Вес снегового покрова.....180 кг/м<sup>2</sup>  
 Класс здания.....III  
 Степень огнестойкости.....IV  
 Нормативное значение ветрового давления.....30 кгс/м<sup>2</sup>

Противопожарные мероприятия

Все деревянные элементы подвергаются обработке антисептиками и антипиренами по ГОСТ 3.04.01-87

Основные технико-экономические показатели

1. Общая площадь.....156,63 м<sup>2</sup>
2. Площадь кровли.....180,57 м<sup>2</sup>

						Кдастровый номер з/у 50:20:0060112:81			
						Расположенный по адресу: Обл. Московская, р-н Одинцовский, с/о Часцовский, п. Луговая, дом 16а			
Изм	Колуч	Лист	№Док	Подп.	Дата	Проект жилого дома	Стадия	Лист	Листов
							КР	3	35
						Общие данные			

Схема выполнена в соответствии с требованиями градостроительного плана земельного участка **50:20:0060112:81**

Схема выполнена в соответствии с требованиями градостроительного плана земельного участка

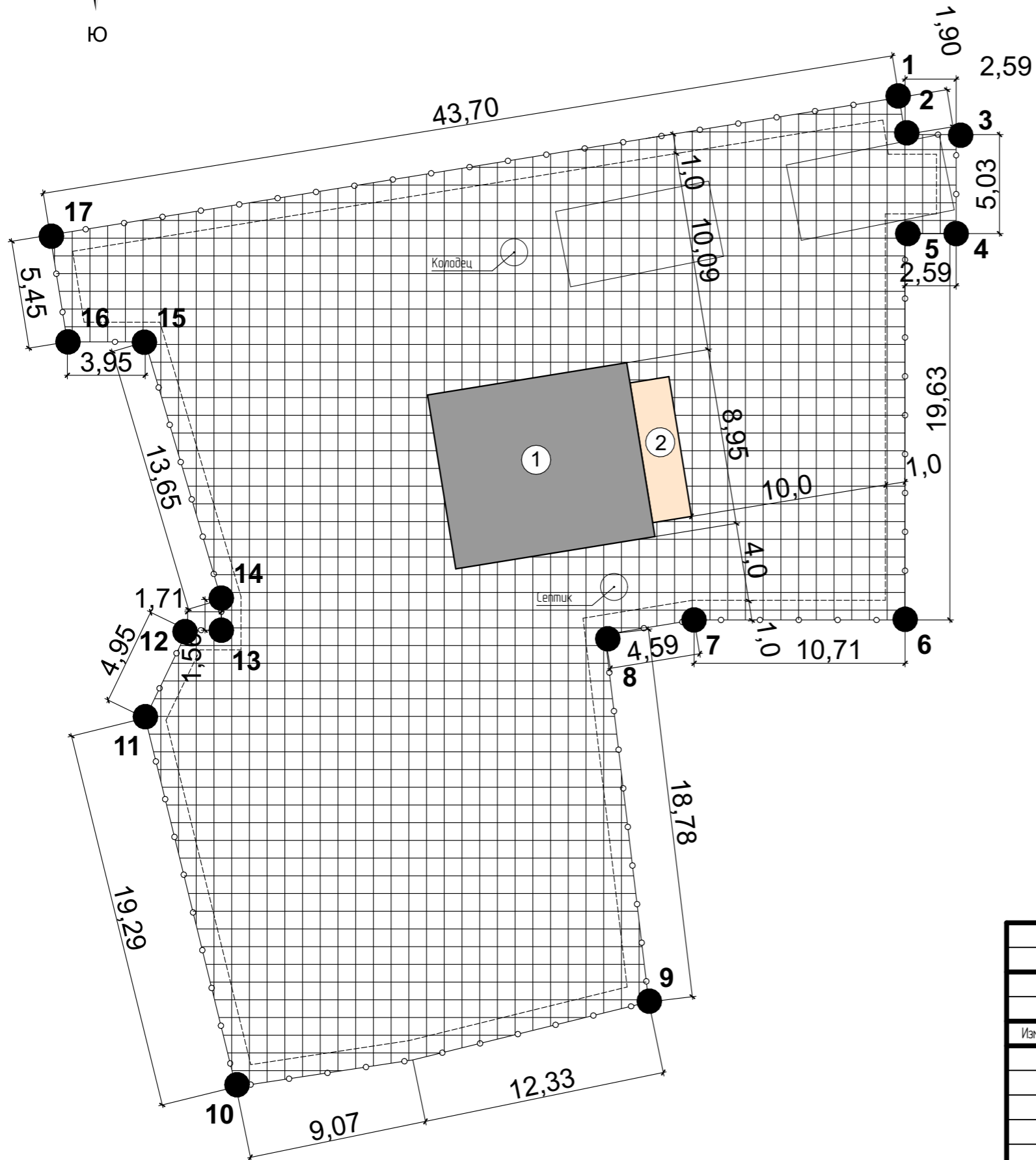
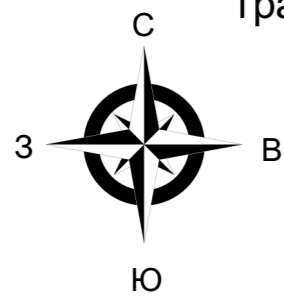

**Условные обозначения**

	Граница земельного участка, забор
	Отступы от границы земельного участка в целях определения мест доступного размещения мест капитального строительства
	Объект капитального строительства (планируемое место расположение индивидуального жилого дома)
	Терраса

**Экспликация объектов капитального строительства, зданий и сооружений**

№	Наименование
1	Планируемый индивидуальный жилой дом
2	Терраса

**Расположение участка на карте (кадастр)**

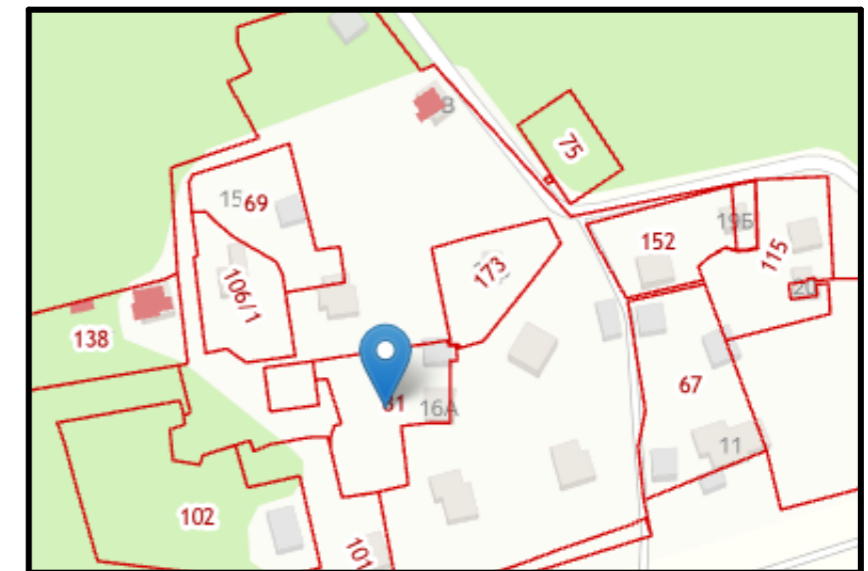

						Кдастровый номер з/у 50:20:0060112:81			
						Расположенный по адресу: Обл. Московская, р-н Одинцовский, с/о Часцовский, п. Луговая, дом 16а			
Изм.	Колуч.	Лист	№Док	Подп.	Дата	Проект жилого дома	Стадия	Лист	Листов
							КР	4	35
						Схема выполнена в соответствии с требованиями градостроительного плана земельного участка			

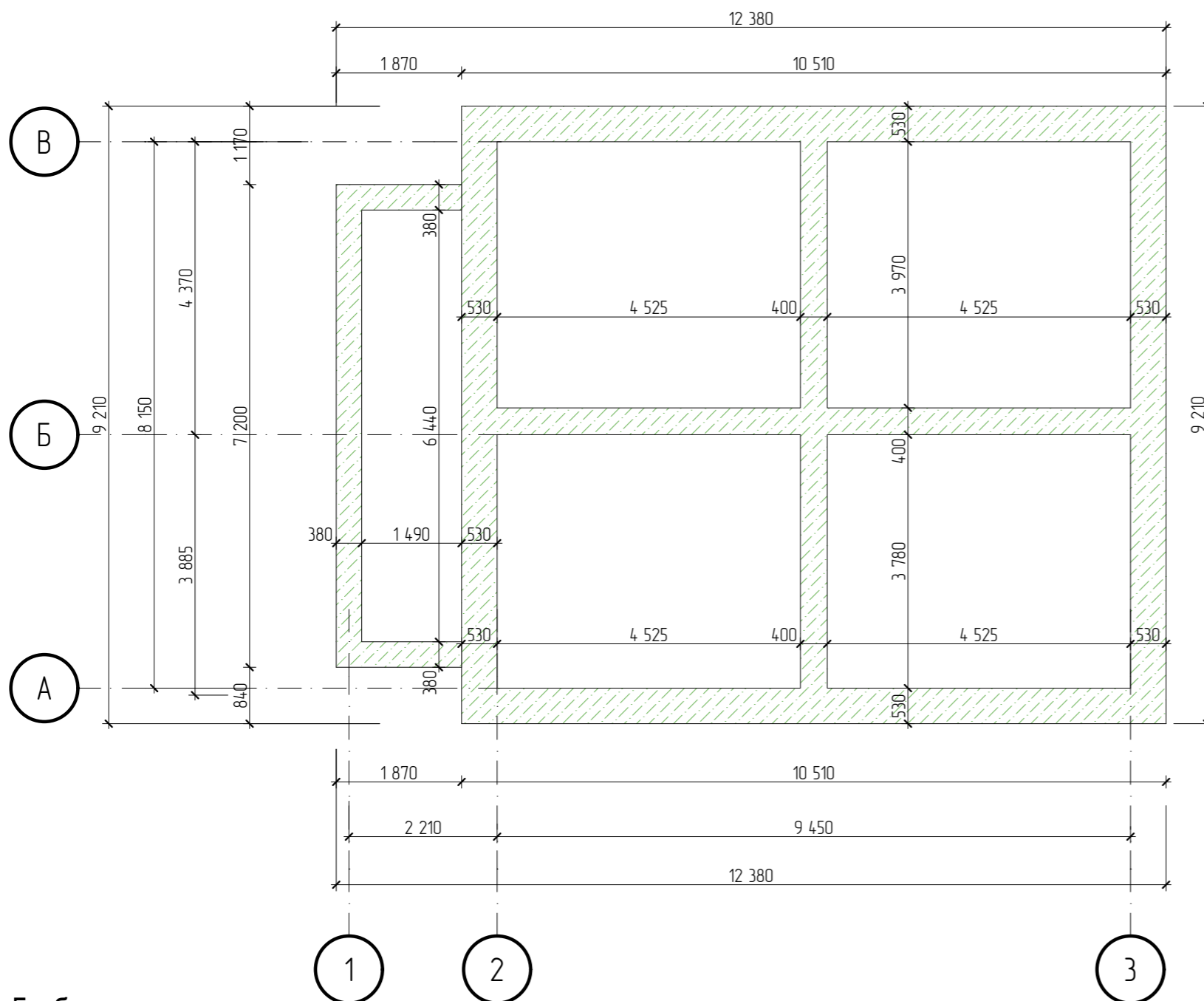

Глубина заложения фундамента

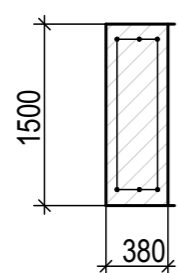
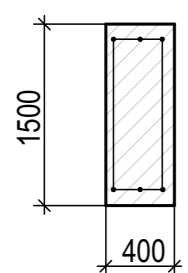
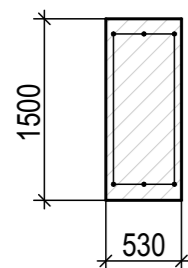

Условные обозначение:

- лента монолитная ж/б 530 мм
- лента монолитная ж/б 400 мм
- лента монолитная ж/б 380 мм

Узел 1-1

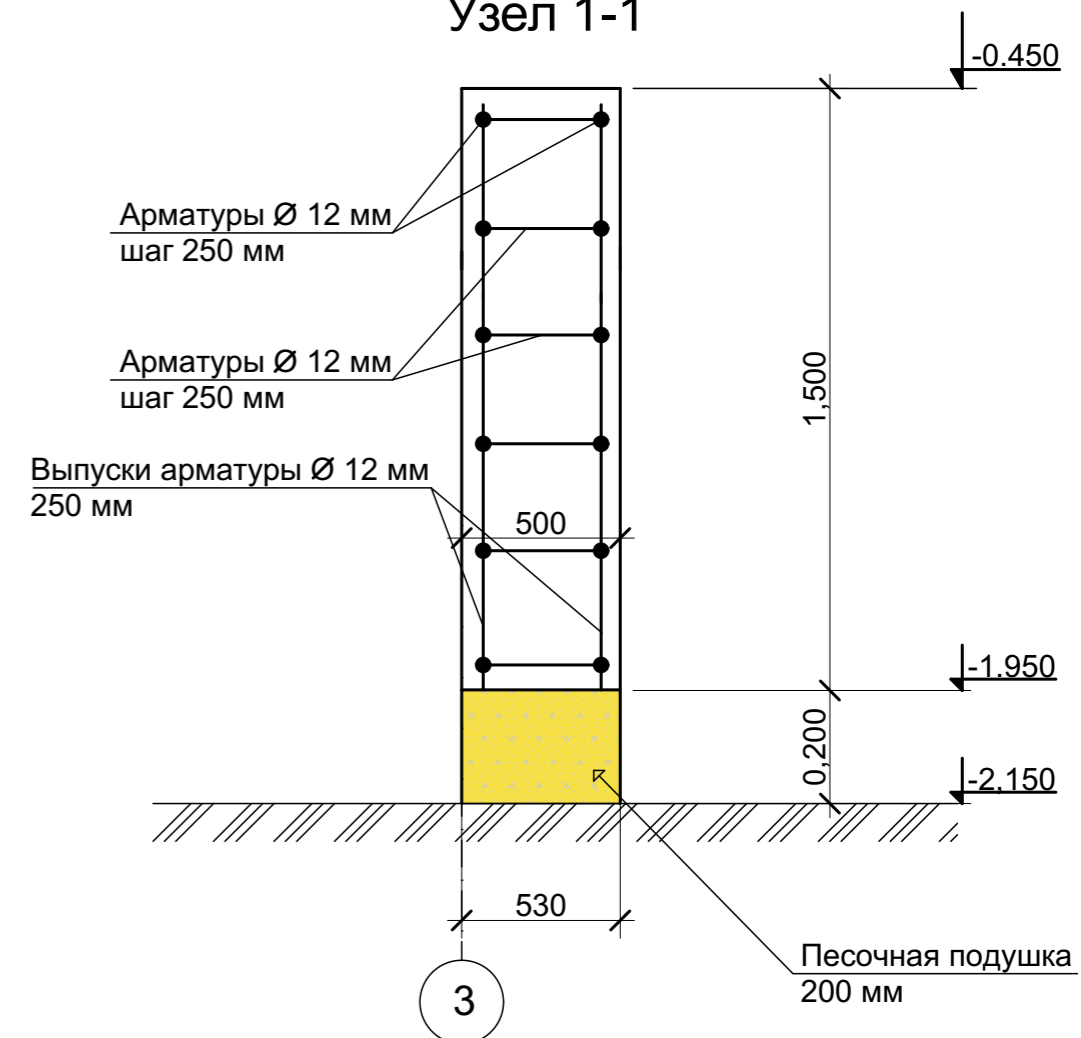

Спецификация фундамента монолитной плиты

№п/п	Наименование	м <sup>3</sup> , п.м., шт.
1	Бетон М350 - h1500мм	48,01 м <sup>3</sup>
2	Арматура класс III, диаметр 12 мм	2359 п.м.
3	Песок h200	6,39 м <sup>3</sup>

						Кдастровый номер з/у 50:20:0060112:81			
						Расположенный по адресу: Обл. Московская, р-н Одинцовский, с/о Часцовский, п. Луговая, дом 16а			
Изм	Колуч	Лист	№Док	Подп.	Дата	Проект жилого дома	Стадия	Лист	Листов
							КР	5	35
						План ленточного фундамента			

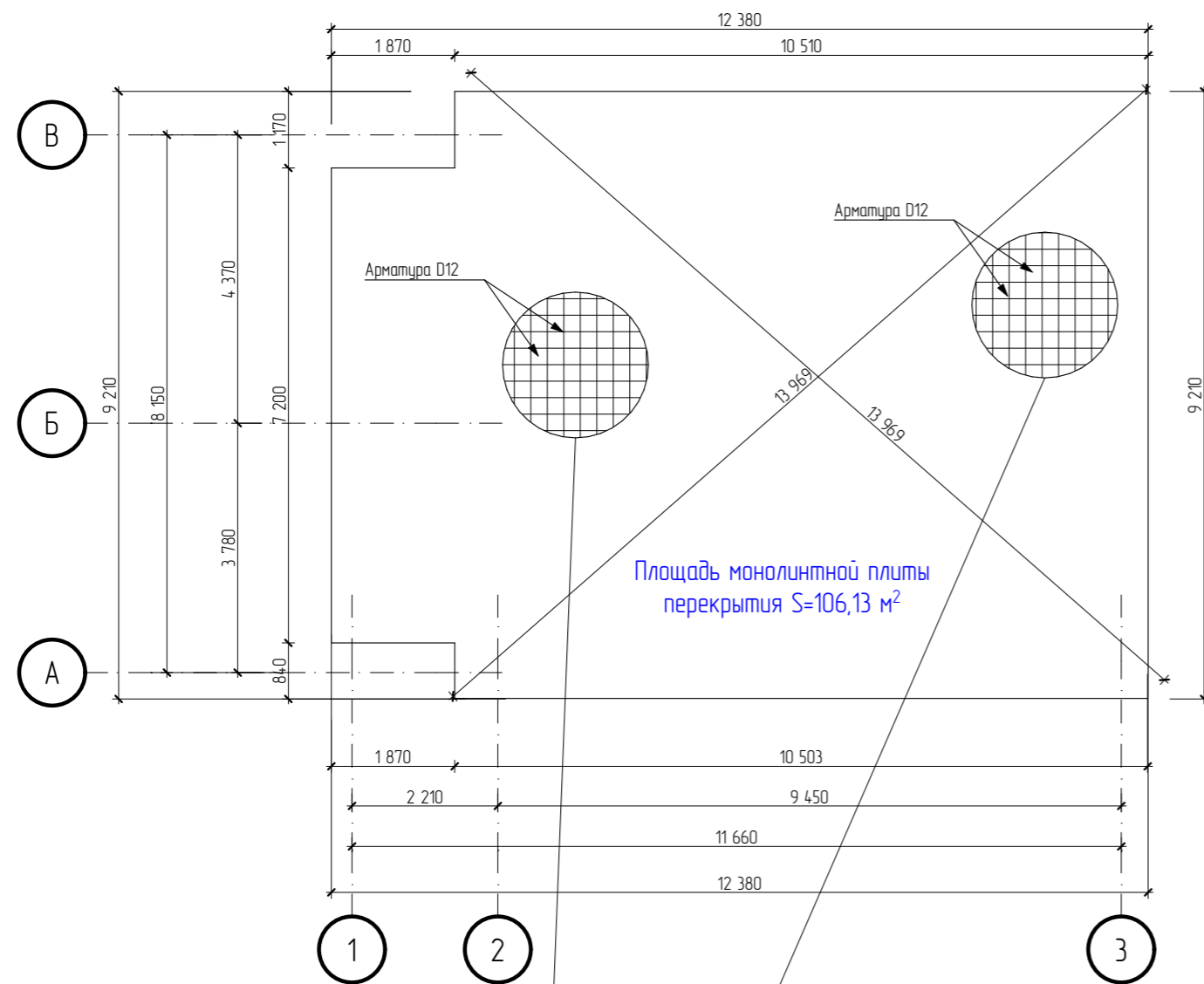

План монолитной плиты армирование

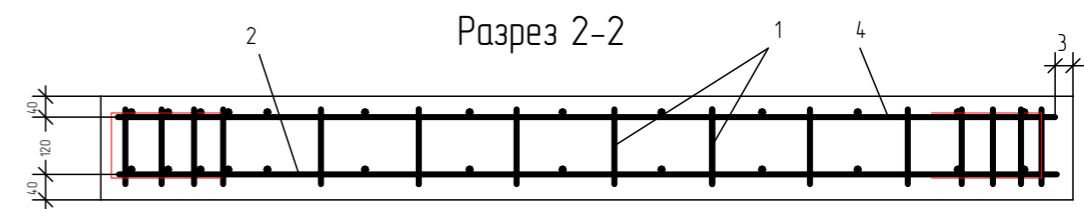
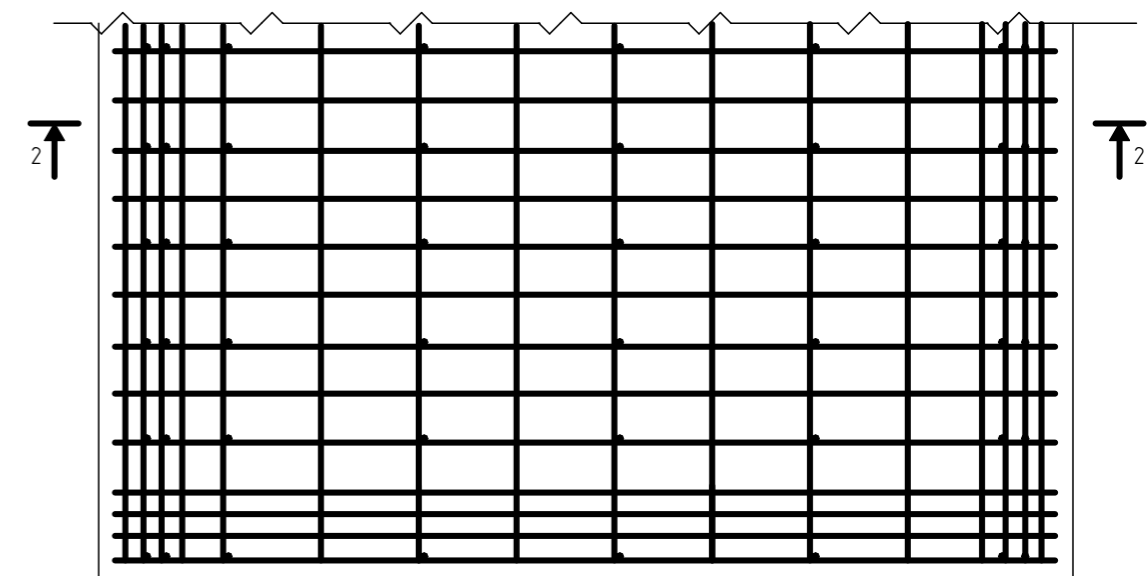

- 1- арматурные стержни AIII,d 10 мм; шаг 200 мм;
- 2 - арматурные стержни AIII,d 12 мм, шаг 200 мм;
- 3 - защитный слой бетона толщиной 40 мм;
- 4 - арматурные стержни AIII,d 12 мм; шаг 200 мм.



Схема установки фиксаторов



Схема установки фиксаторов

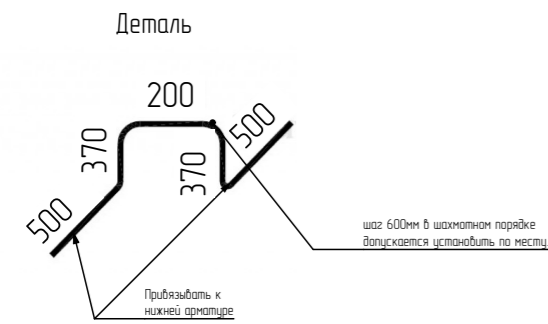

Деталь

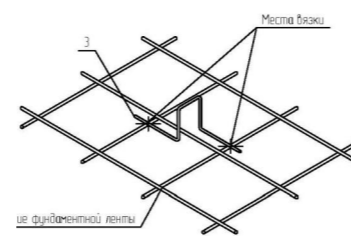
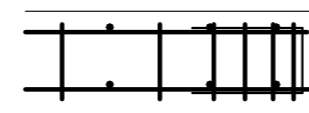
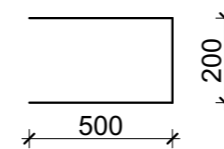

Спецификация фундамента монолитной плиты

№п/п	Наименование	м <sup>3</sup> , п.м., м <sup>2</sup>
1	Бетон М350 h-200мм	21,22 м <sup>3</sup>
2	Арматура класс III, диаметр 12 мм	2228,2 п.м.
3	Арматура класс III, диаметр 10 мм	979,1 п.м.
4	Площадь боковой поверхности утепления	8,33 м <sup>2</sup>

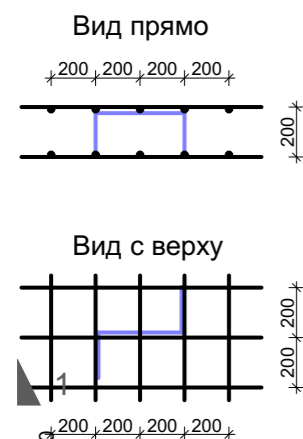

3д вид



Условные обозначения:

□ контур монолитной плиты

						Кдастровый номер з/у 50:20:0060112:81			
						Расположенный по адресу: Обл. Московская, р-н Одинцовский, с/о Часцовский, п. Луговая, дом 16а			
Изм	Колуч	Лист	№Док	Подп.	Дата	Проект жилого дома	Стадия	Лист	Листов
							КР	6	35
						План монолитной плиты армирование			

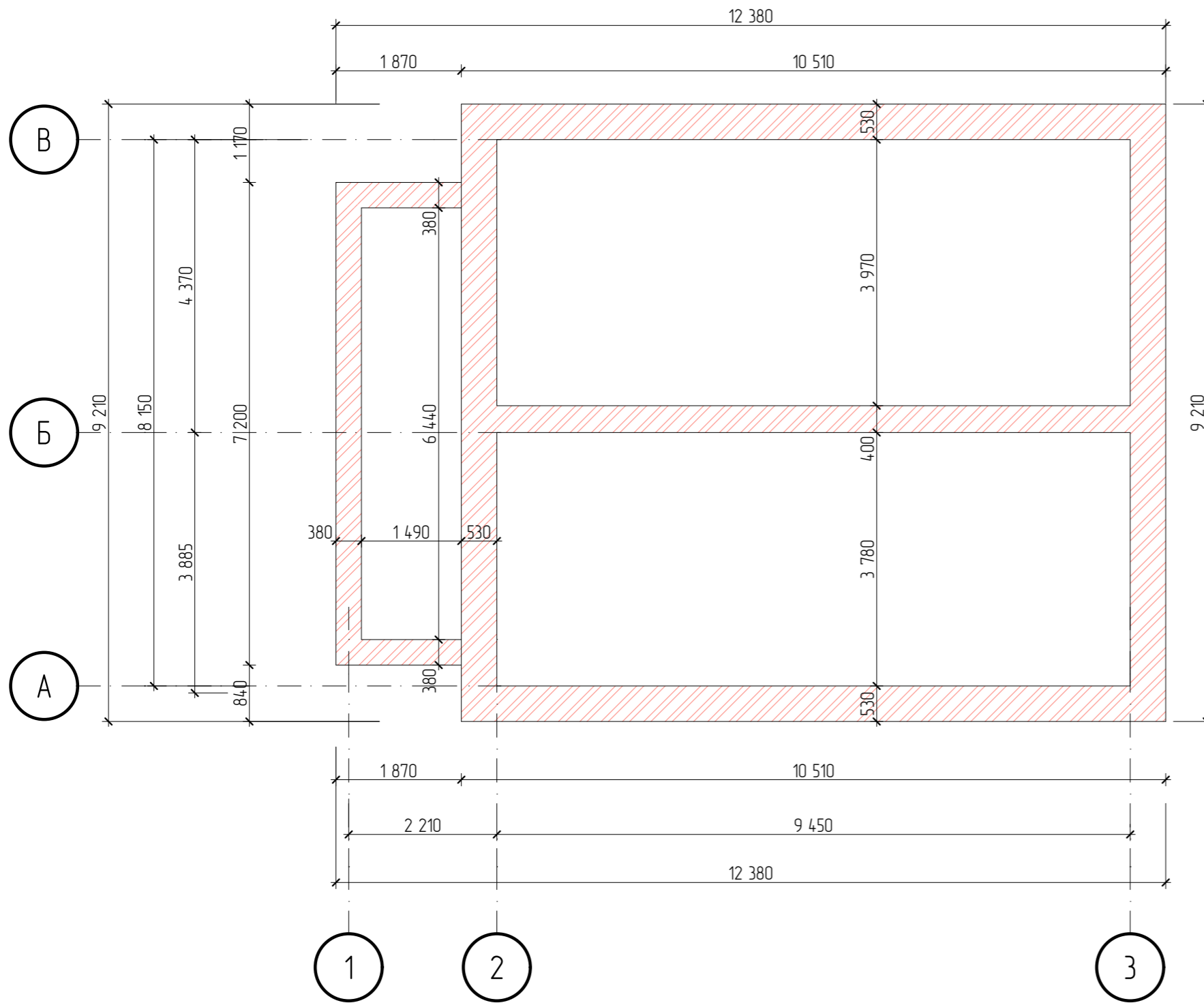

Спецификация цоколя

№п/п	Наименование	шт.
1	Кирпич красный (забутовочный)	2 516 шт.

						Кдастровый номер з/у 50:20:0060112:81			
						Расположенный по адресу: Обл. Московская, р-н Одинцовский, с/о Часцовский, п. Луговая, дом 16а			
Изм	Колуч	Лист	№Док	Подп.	Дата	Проект жилого дома	Стадия	Лист	Листов
							КР	7	35
						План цоколя			

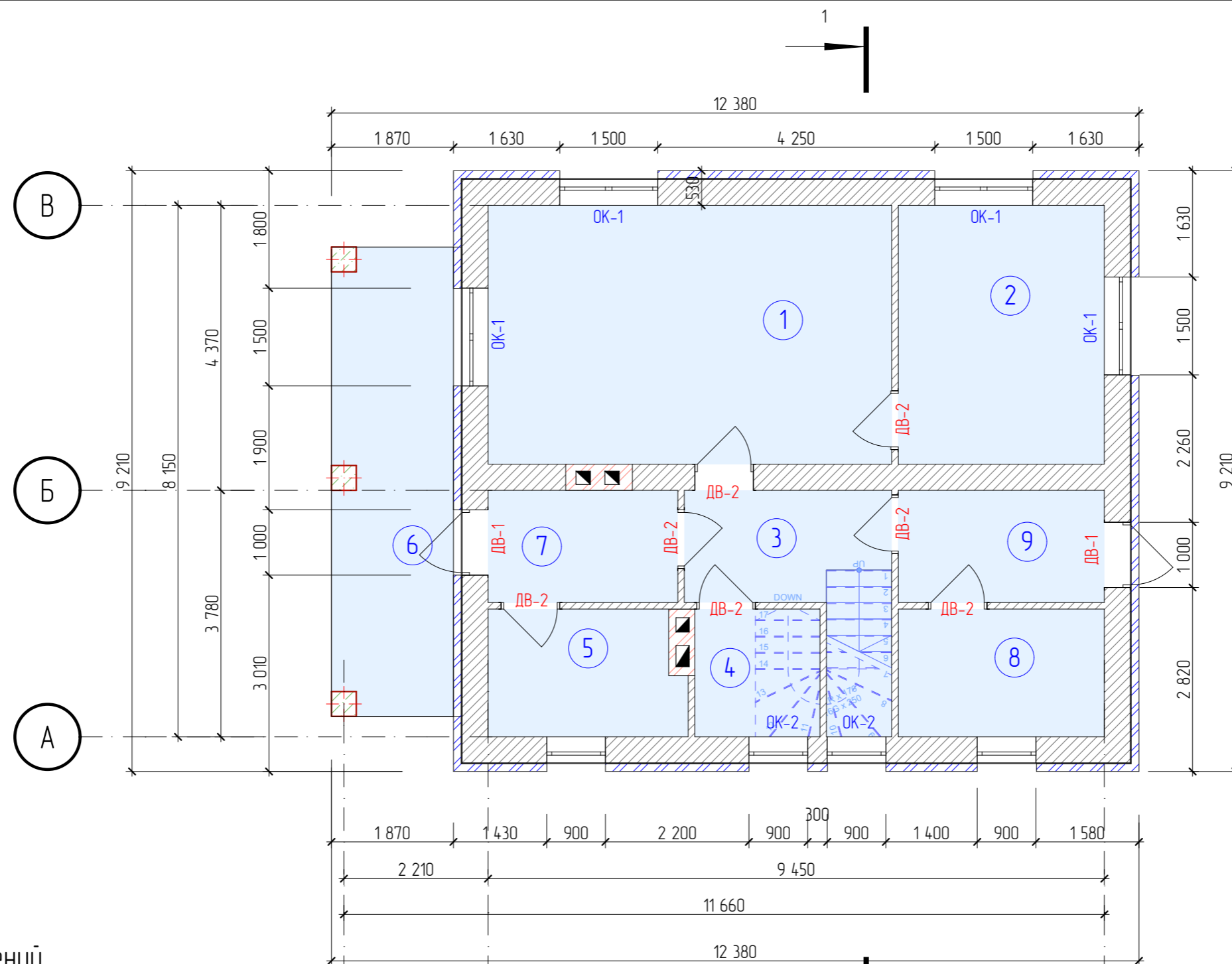

Экспликация помещений

№	Наименование	Площадь
1	Гостинная	24,57
2	Кухня	12,55
3	Холл-лестница	7,53
4	Санузел	3,76
5	Боллерная	5,71
6	Терраса	13,46
7	Тамбур	5,01
8	Спальня	6,19
9	Помещение	5,44
		84,22 м <sup>2</sup>

Условные обозначения:

- ±0,000 – уровень пола
- OK-1 – оконный проём
- ① – номер помещения
- ДВ-1 – дверной проём

						Кдастровый номер з/у 50:20:0060112:81				
						Расположенный по адресу: Обл. Московская, р-н Одинцовский, с/о Часцовский, п. Луговая, дом 16а				
Изм.	Колуч.	Лист	№Док	Подп.	Дата	Проект жилого дома		Стадия	Лист	Листов
								КР	8	35
						Маркировочный план 1-го этажа				



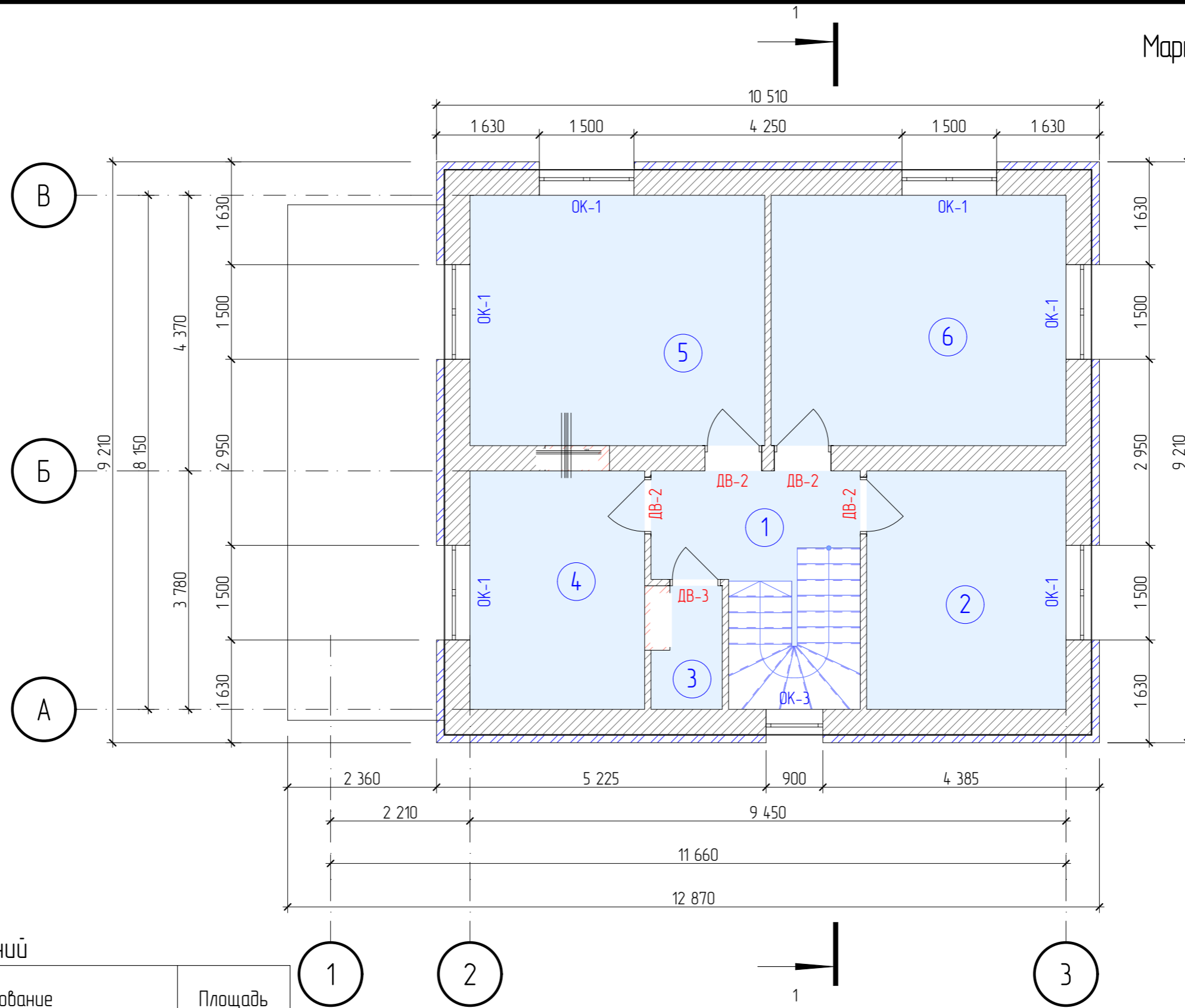

Экспликация помещений

№	Наименование	Площадь
1	Холл	10,01
2	Спальня	11,95
3	Санузел	1,91
4	Спальня	10,47
5	Спальня	18,56
6	Спальня	18,56
		71,46 м <sup>2</sup>

						Кдастровый номер з/у 50:20:0060112:81		
						Расположенный по адресу: Обл. Московская, р-н Одинцовский, с/о Часцовский, п. Луговая, дом 16а		
Изм.	Колуч.	Лист	№Док	Подп.	Дата	Проект жилого дома		Стадия
								КР
						Маркировочный план 2-го этажа		Лист
								9
								Листов
								35

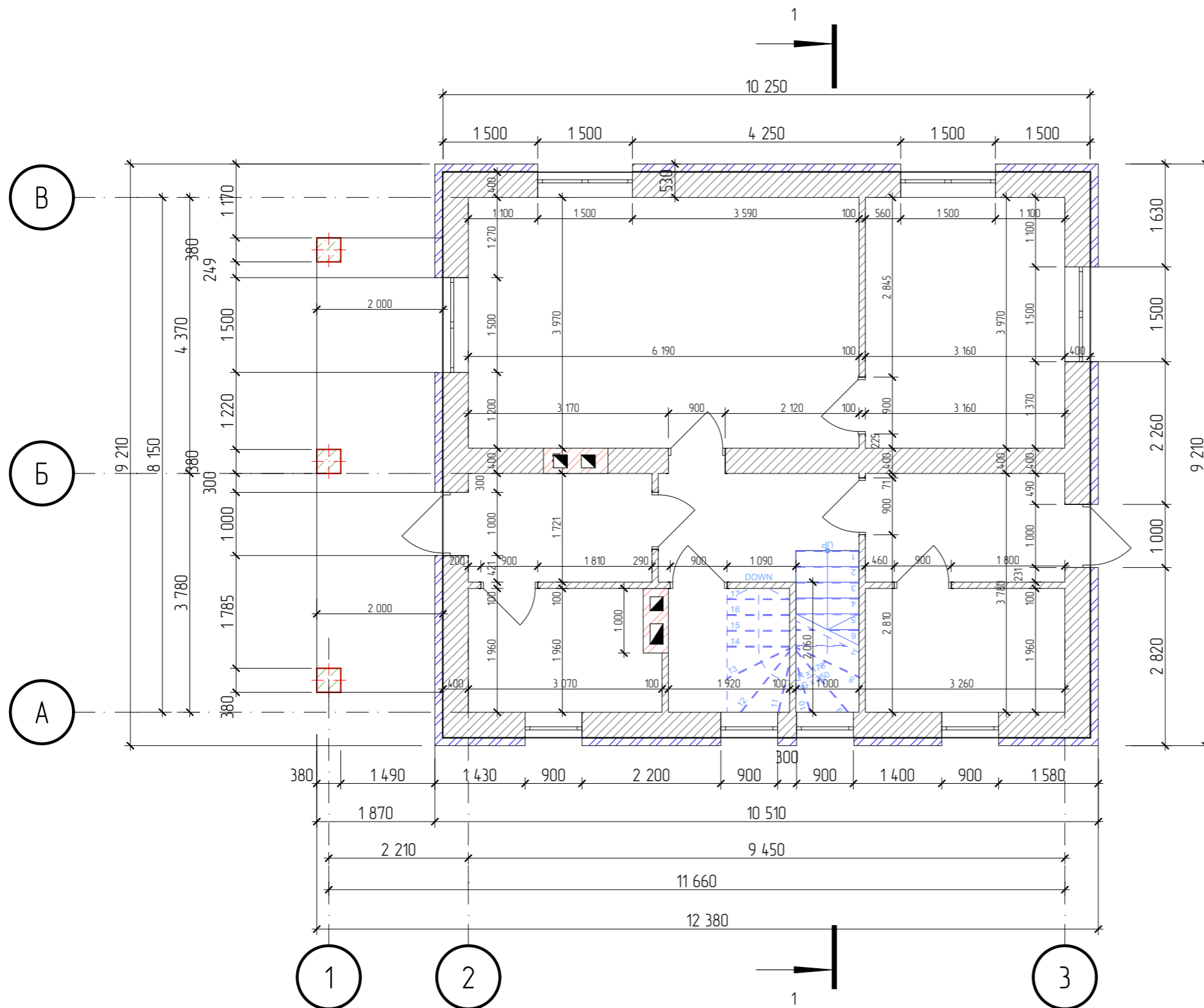

Спецификация стен 2-го этажа

№п/п	Наименование	м <sup>3</sup> , шт.
1	Блок 600x400xh200 мм	98,31 м <sup>3</sup>
2	Блок 600x100xh200 мм	8,59 м <sup>3</sup>
3	Облицовочный кирпич (фасад)	13 150 шт.
4	Штукатурка (колон и цоколя)	78,4 м <sup>2</sup>
5	Арматура d8 (кладка блок)	278,8 п.м.
6	Внутренняя отделка (штукатурка)	330,74 м <sup>2</sup>
7	Дымоходная труба (кирпич)	2 750 шт.

Примечание:

1. Каждые 3 ряда армировать, по две жилы, в шов блока, арматура гладкая d8 мм

Условные обозначения:

- наружная несущая стена 530 мм конструктив 400мм блок, 10 мм воздушная прослойка 120 мм облицовочный кирпич.
- перегородка стена 100 мм

						Кдастровый номер з/у 50:20:0060112:81				
						Расположенный по адресу: Обл. Московская, р-н Одинцовский, с/о Часцовский, п. Луговая, дом 16а				
Изм	Колуч	Лист	№Док	Подп.	Дата	Проект жилого дома		Стадия	Лист	Листов
								КР	10	35
						Кладочный план 1-го этажа				

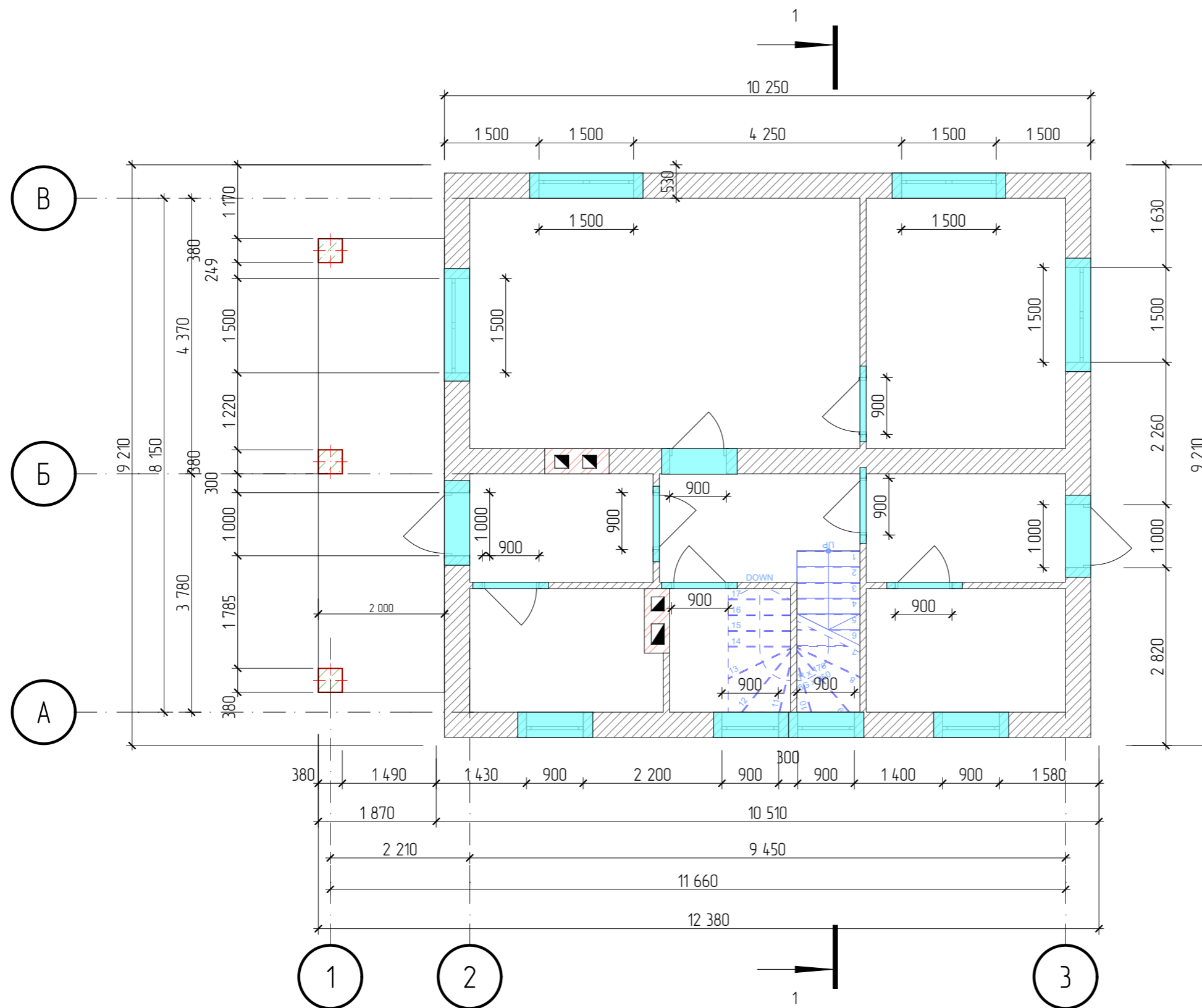

Условные обозначения:

уголок

Примечание:  
Опираение уголка на несущие стены 150–200 мм.

						Кдастровый номер з/у 50:20:0060112:81			
						Расположенный по адресу: Обл. Московская, р-н Одинцовский, с/о Часцовский, п. Луговая, дом 16а			
Изм	Колуч	Лист	№Док	Подп.	Дата	Проект жилого дома	Стадия	Лист	Листов
							КР	11	35
						План перемычек			

# План армированного пояса

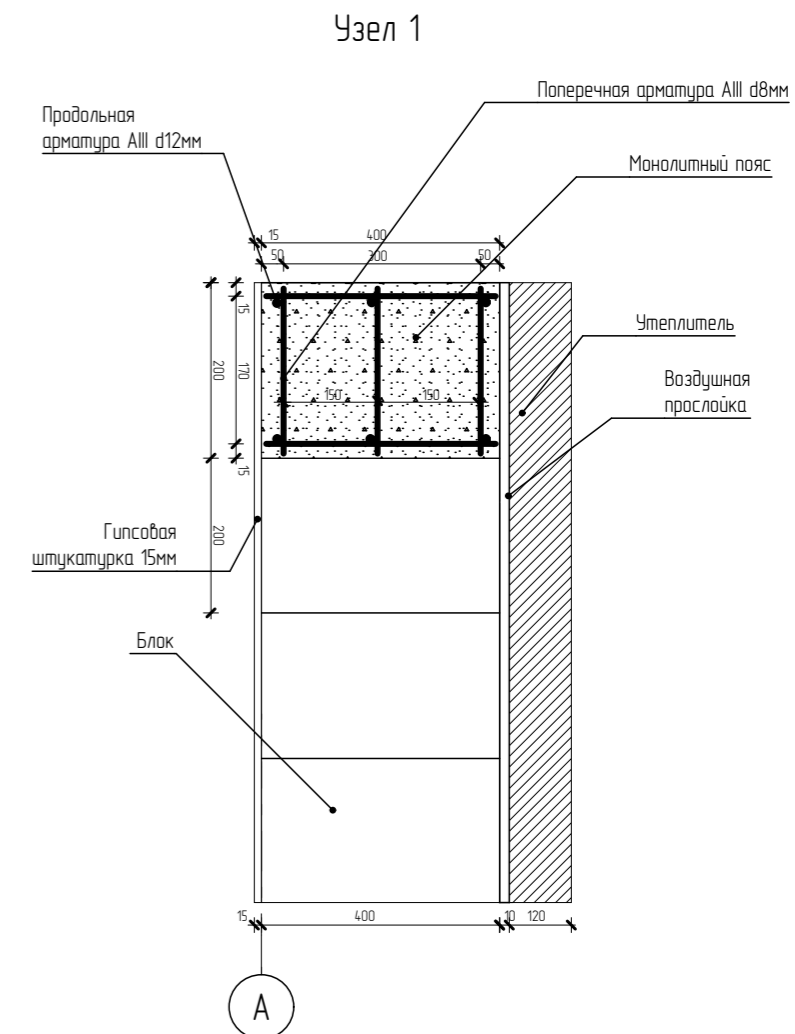
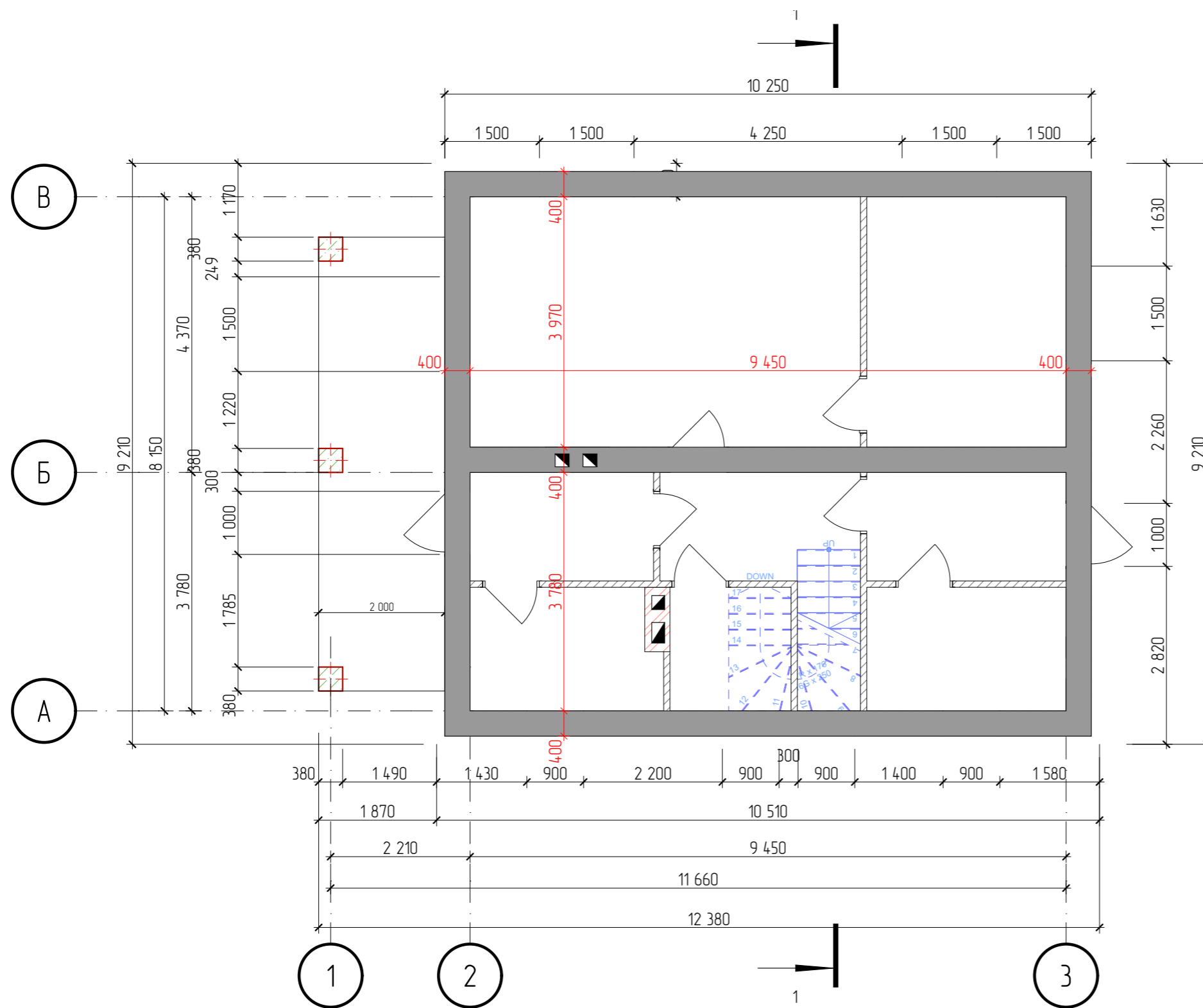

Условные обозначения:

 железобетонная перемычка

## Спецификация монолитного пояса

№п/п	Наименование	М <sup>3</sup> , п.м.
1	Бетон М 350	3,85 м <sup>3</sup>
2	Арматура диаметр 12 мм	310,5 п.м.
3	Арматура диаметр 8 мм	155,7 п.м.

Изм	Колуч	Лист	№Док	Подп.	Дата	Кдастровый номер з/у 50:20:0060112:81			
						Расположенный по адресу: Обл. Московская, р-н Одинцовский, с/о Часцовский, п. Луговая, дом 16а			
						Проект жилого дома	Стадия	Лист	Листов
							КР	12	35
						План армированного пояса			

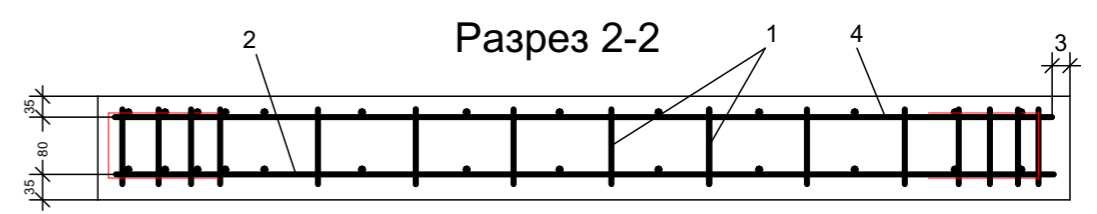
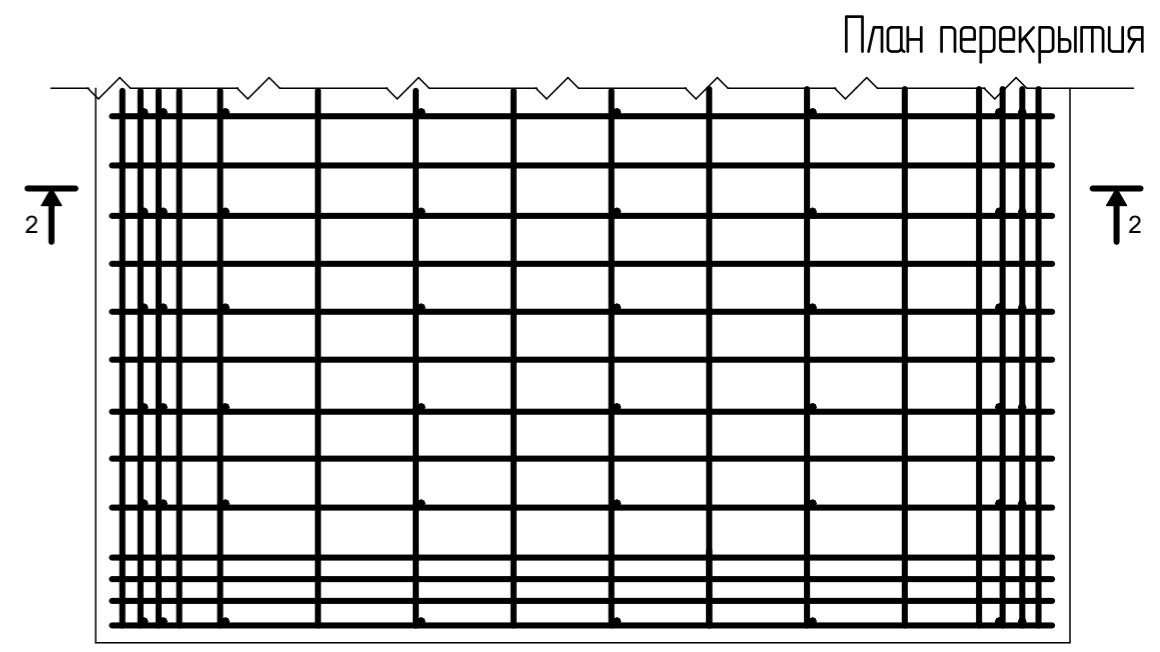
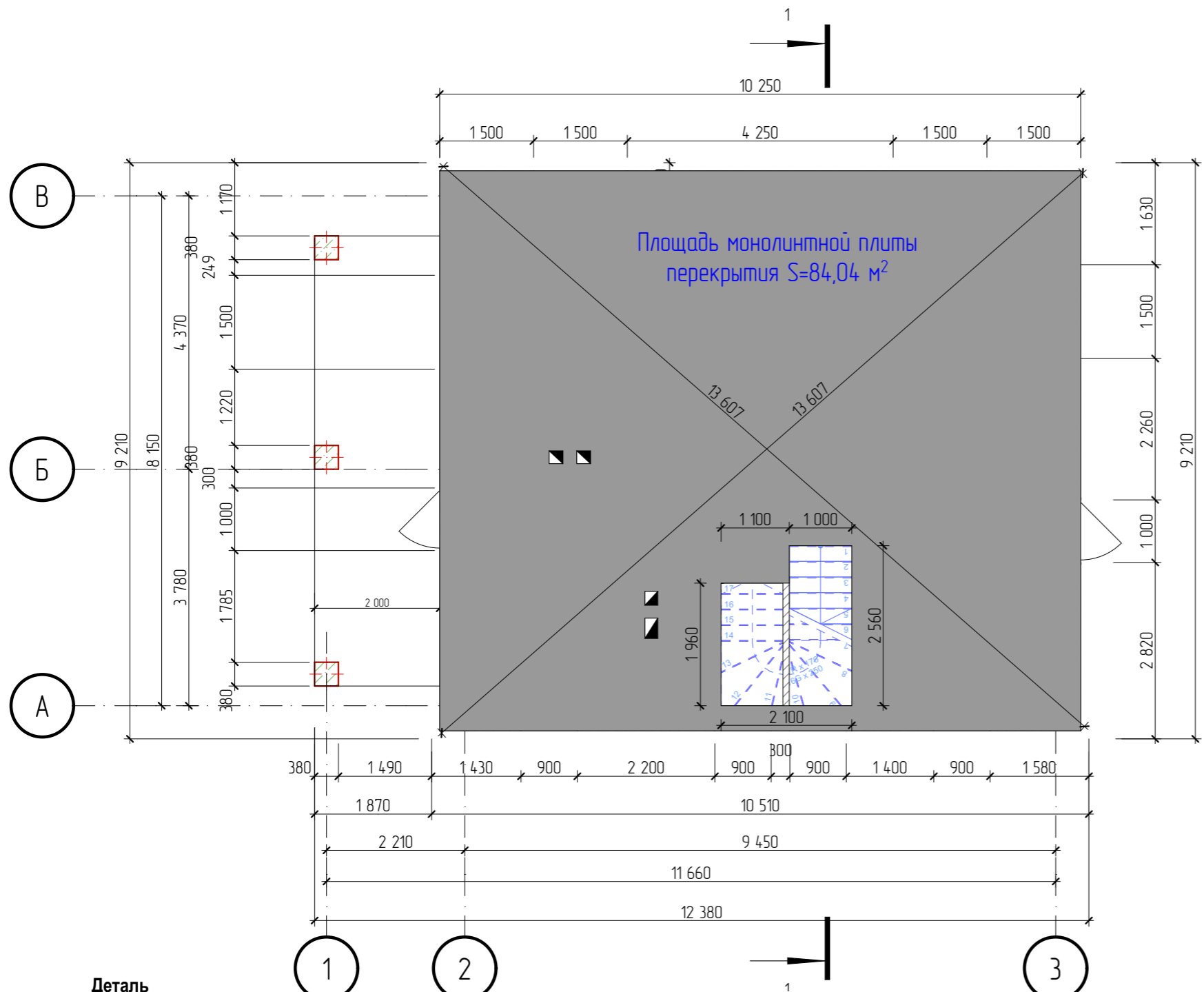

- 1- арматурные стержни AIII, d 10 мм; шаг 200 мм;
- 2 - арматурные стержни AIII, d 12 мм, шаг 200 мм;
- 3 - защитный слой бетона толщиной 35 мм;
- 4 - арматурные стержни AIII, d 12 мм; шаг 200 мм.

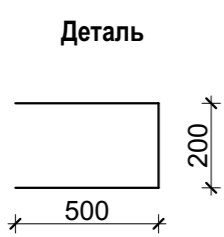
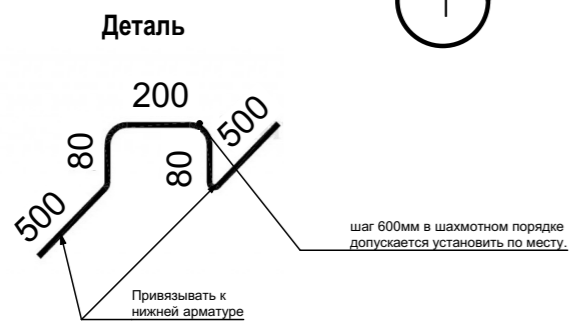

Условные обозначения:

— контур монолитной плиты

**Спецификация фундамента монолитной плиты**

№п/п	Наименование	м <sup>3</sup> , п.м.
1	Бетон М400	12,60 м <sup>3</sup>
2	Арматура класс III, диаметр 12 мм	1909,5 п.м.
3	Арматура класс III, диаметр 10 мм	249,8 п.м.

						Кдастровый номер з/у 50:20:0060112:81			
						Расположенный по адресу: Обл. Московская, р-н Одинцовский, с/о Часцовский, п. Луговая, дом 16а			
Изм	Колуч	Лист	№Док	Подп.	Дата	Проект жилого дома	Стадия	Лист	Листов
							КР	13	35
План перекрытия									

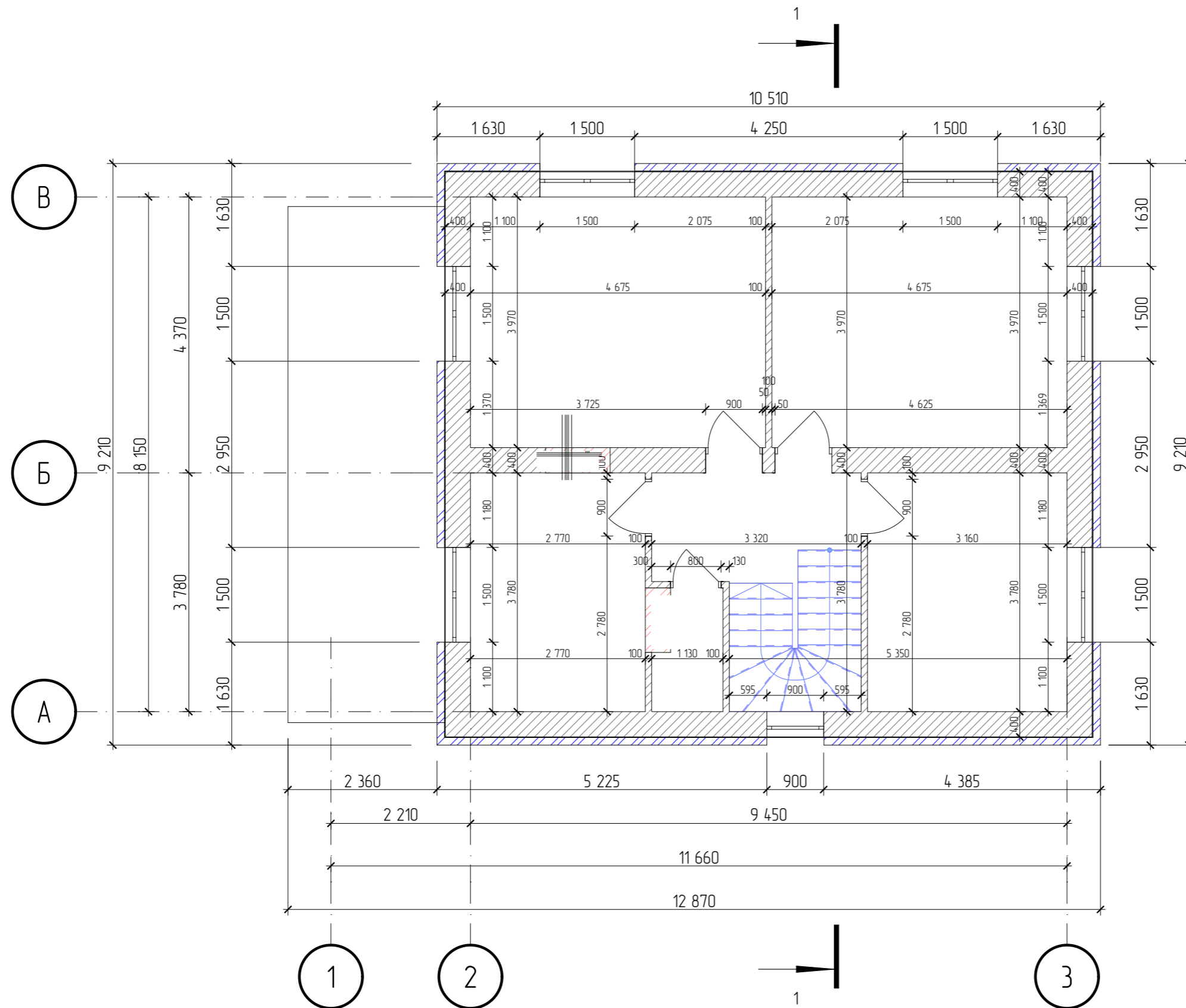

						Кдастровый номер з/у 50:20:0060112:81			
						Расположенный по адресу: Обл. Московская, р-н Одинцовский, с/о Часцовский, п. Луговая, дом 16а			
Изм	Колуч	Лист	№Док	Подп.	Дата	Проект жилого дома	Стадия	Лист	Листов
							КР	14	35
						Кладочный план 2-го этажа			

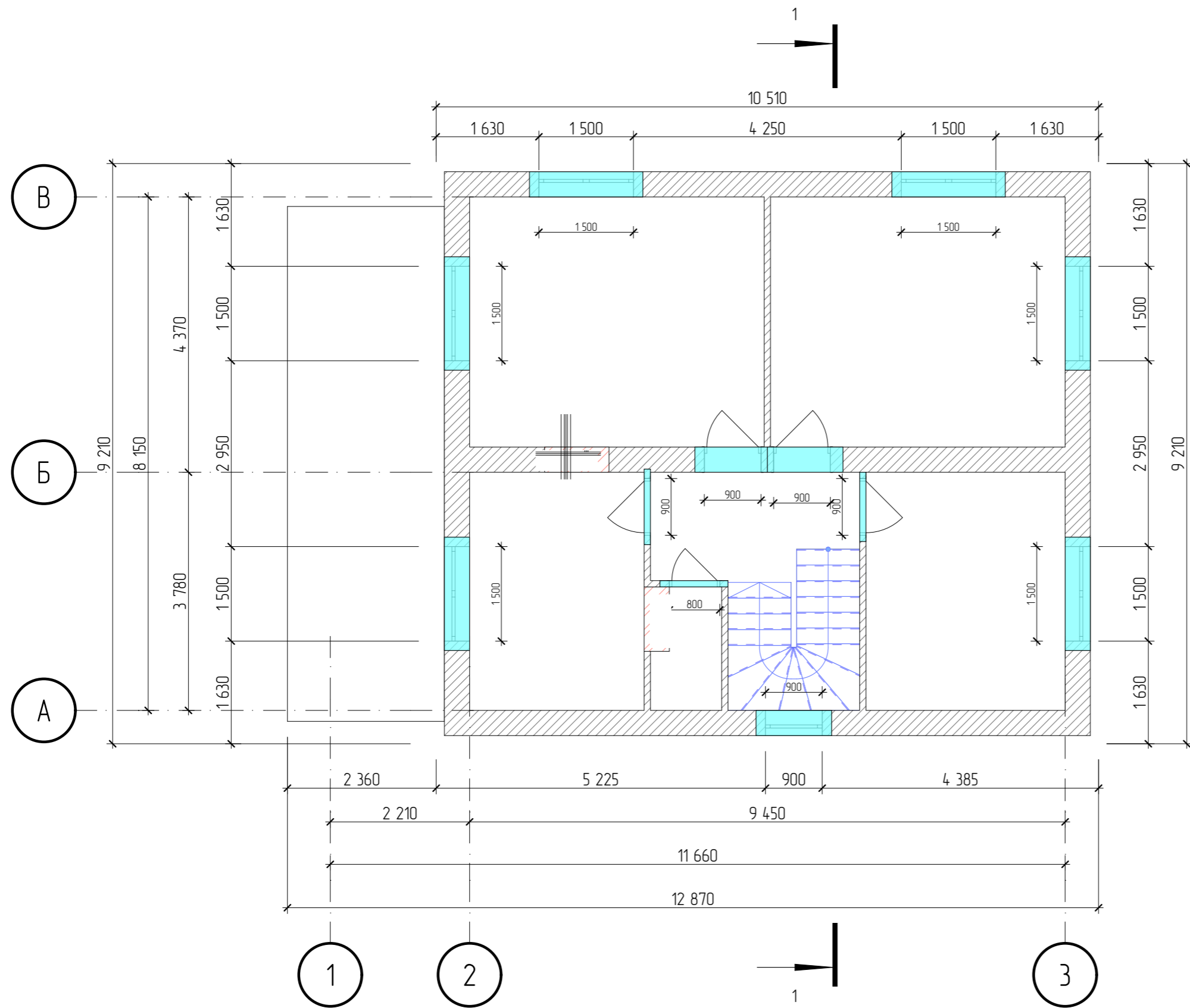

Условные обозначения:

уголок

Примечание:  
Опираение уголка на несущие стены 150–200 мм.

						Кдастровый номер з/у 50:20:0060112:81			
						Расположенный по адресу: Обл. Московская, р-н Одинцовский, с/о Часцовский, п. Луговая, дом 16а			
Изм	Колуч	Лист	№Док	Подп.	Дата	Проект жилого дома	Стадия	Лист	Листов
							КР	15	35
						План перемычек 2-го этажа			

# План армированного пояса

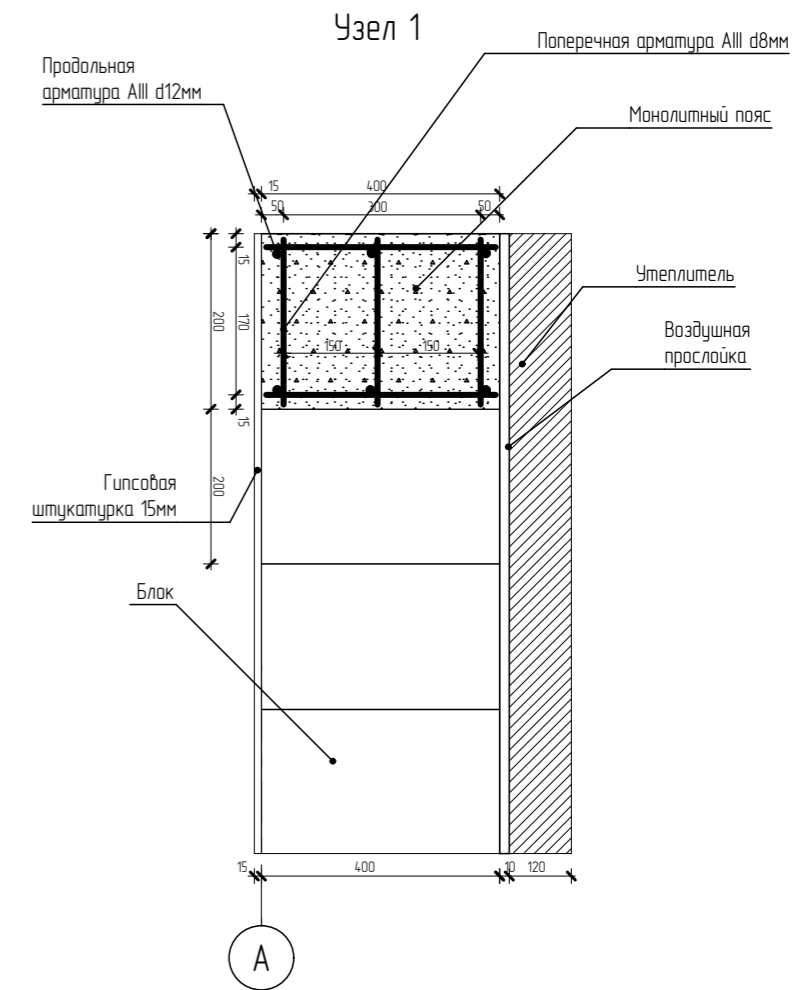
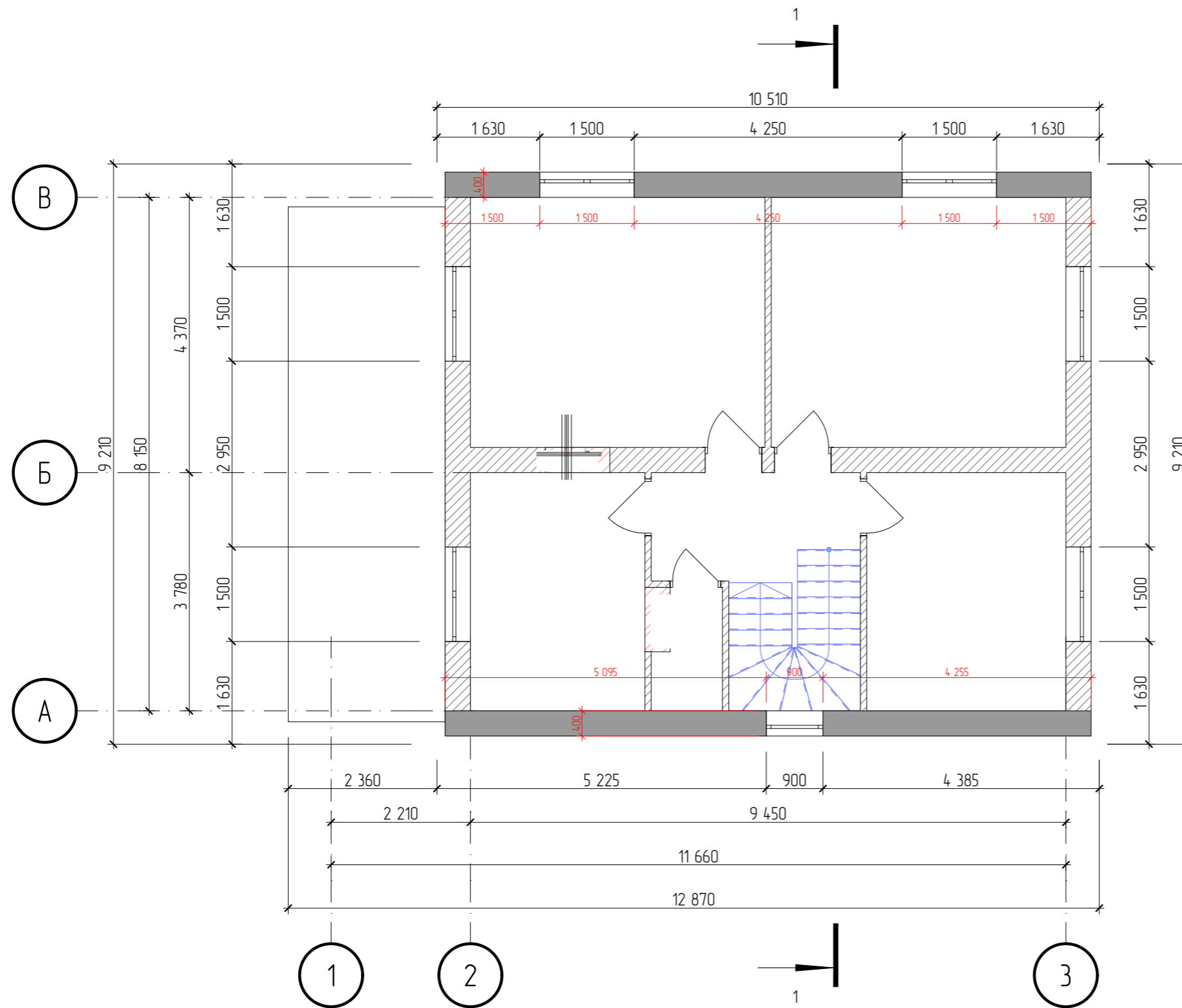

Условные обозначения:

 железобетонная перемычка

## Спецификация монолитного пояса

№п/п	Наименование	м <sup>3</sup> , п.м.
1	Бетон М 350	1,33 м <sup>3</sup>
2	Арматура диаметр 12 мм	110,7 п.м.
3	Арматура диаметр 8 мм	57,3 п.м.

						Кдастровый номер з/у 50:20:0060112:81			
						Расположенный по адресу: Обл. Московская, р-н Одинцовский, с/о Часцовский, п. Луговая, дом 16а			
Изм	Колуч	Лист	№Док	Подп.	Дата	Проект жилого дома	Стадия	Лист	Листов
							КР	16	35
						План армированного пояса			



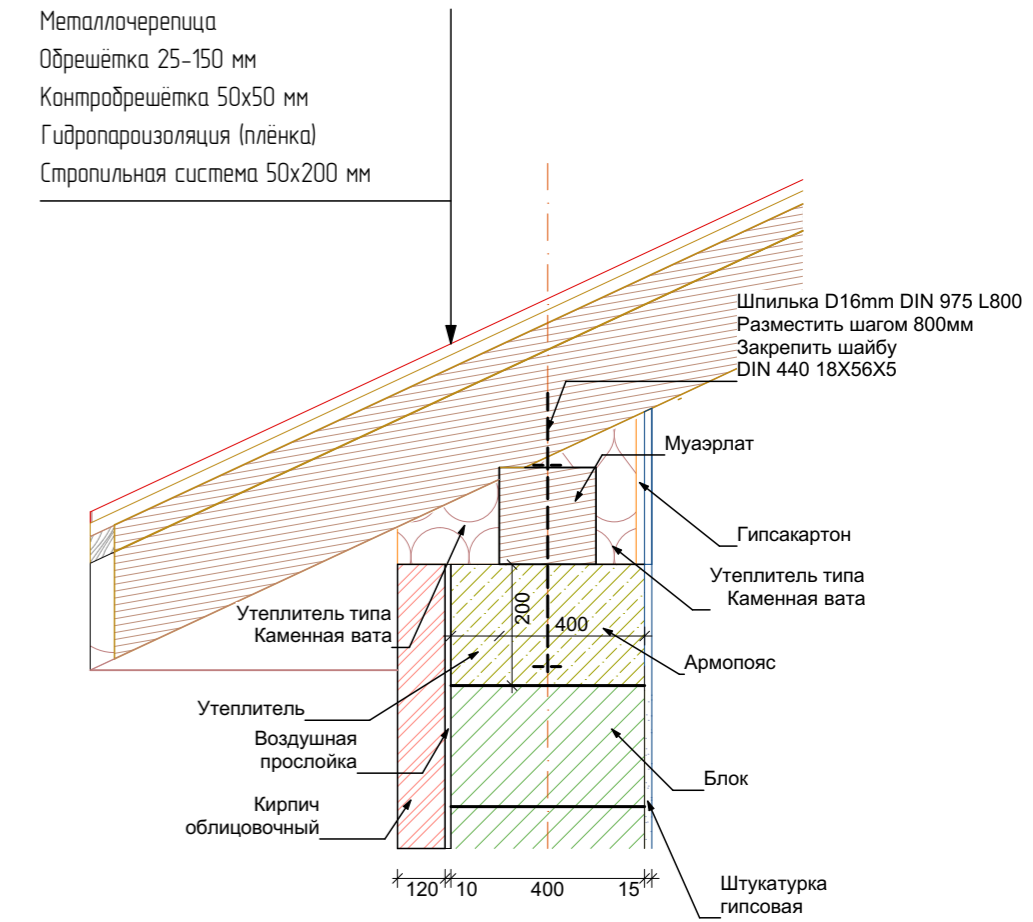
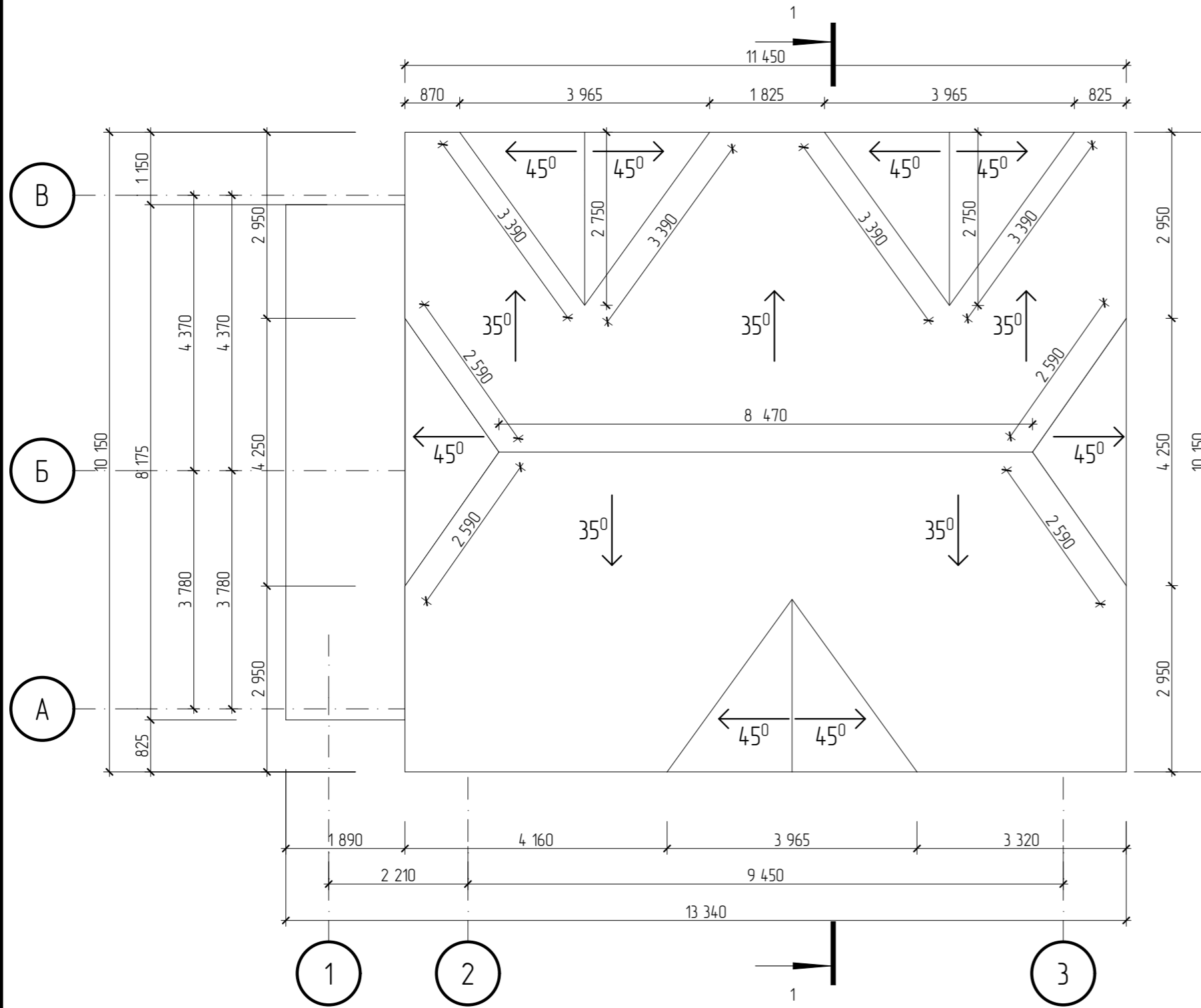

Площадь кровли S=180,57 м<sup>2</sup>

						Кдастровый номер з/у 50:20:0060112:81			
						Расположенный по адресу: Обл. Московская, р-н Одинцовский, с/о Часцовский, п. Луговая, дом 16а			
Изм	Колуч	Лист	№Док	Подп.	Дата	Проект жилого дома	Стадия	Лист	Листов
							КР	17	35
						План кровли			

# План стропильной системы

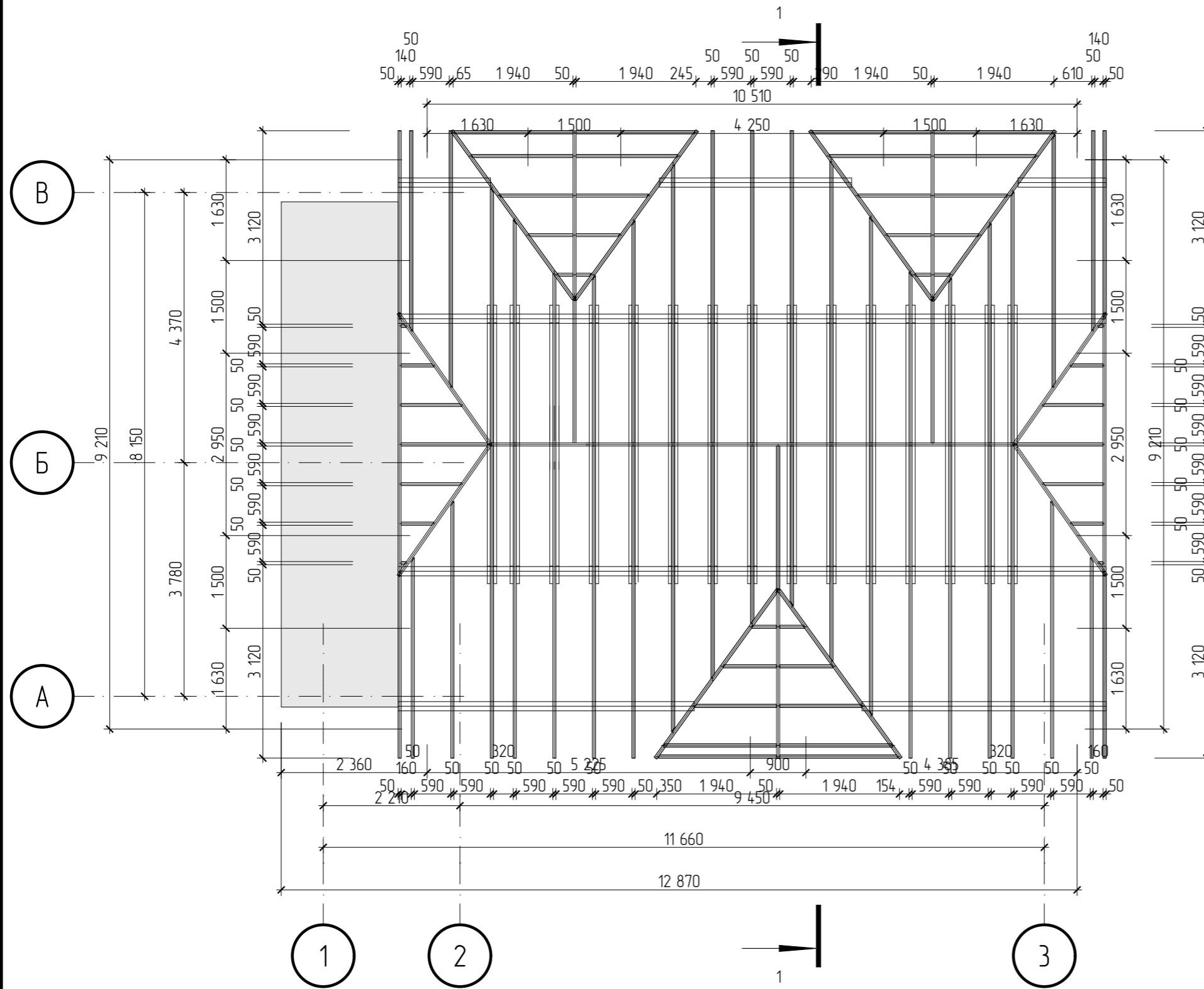

# План стропильной системы навес

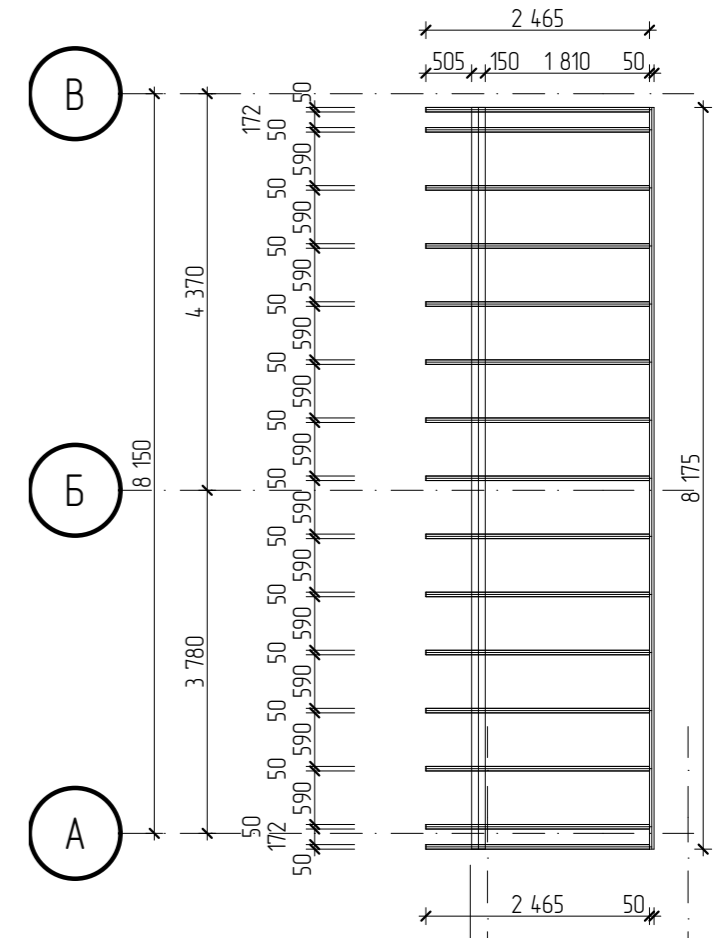

## Узел крепления навеса

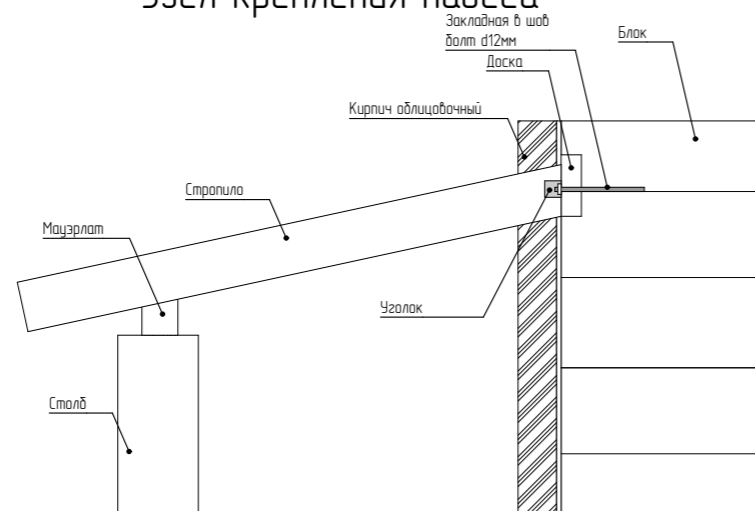

						Кдастровый номер з/у 50:20:0060112:81			
						Расположенный по адресу: Обл. Московская, р-н Одинцовский, с/о Часцовский, п. Луговая, дом 16а			
Изм	Колуч	Лист	№Док	Подп.	Дата	Проект жилого дома	Стадия	Лист	Листов
							КР	18	35
						План стропильной системы			

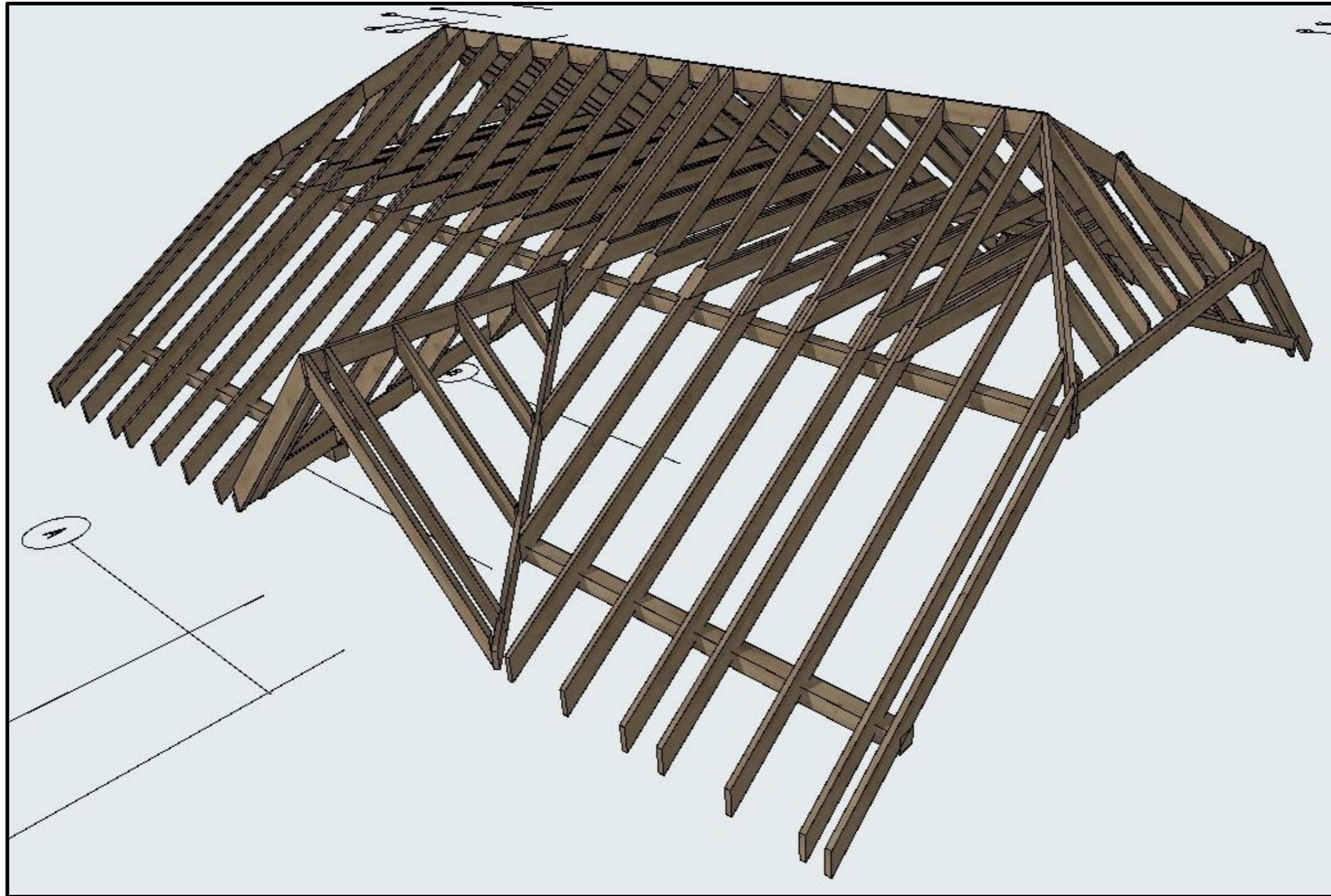

						Кдастровый номер з/у 50:20:0060112:81			
						Расположенный по адресу: Обл. Московская, р-н Одинцовский, с/о Часцовский, п. Луговая, дом 16а			
Изм	Колуч	Лист	№Док	Подп.	Дата	Проект жилого дома	Стадия	Лист	Листов
							КР	19	35
						3D визуализация стропильной системы			

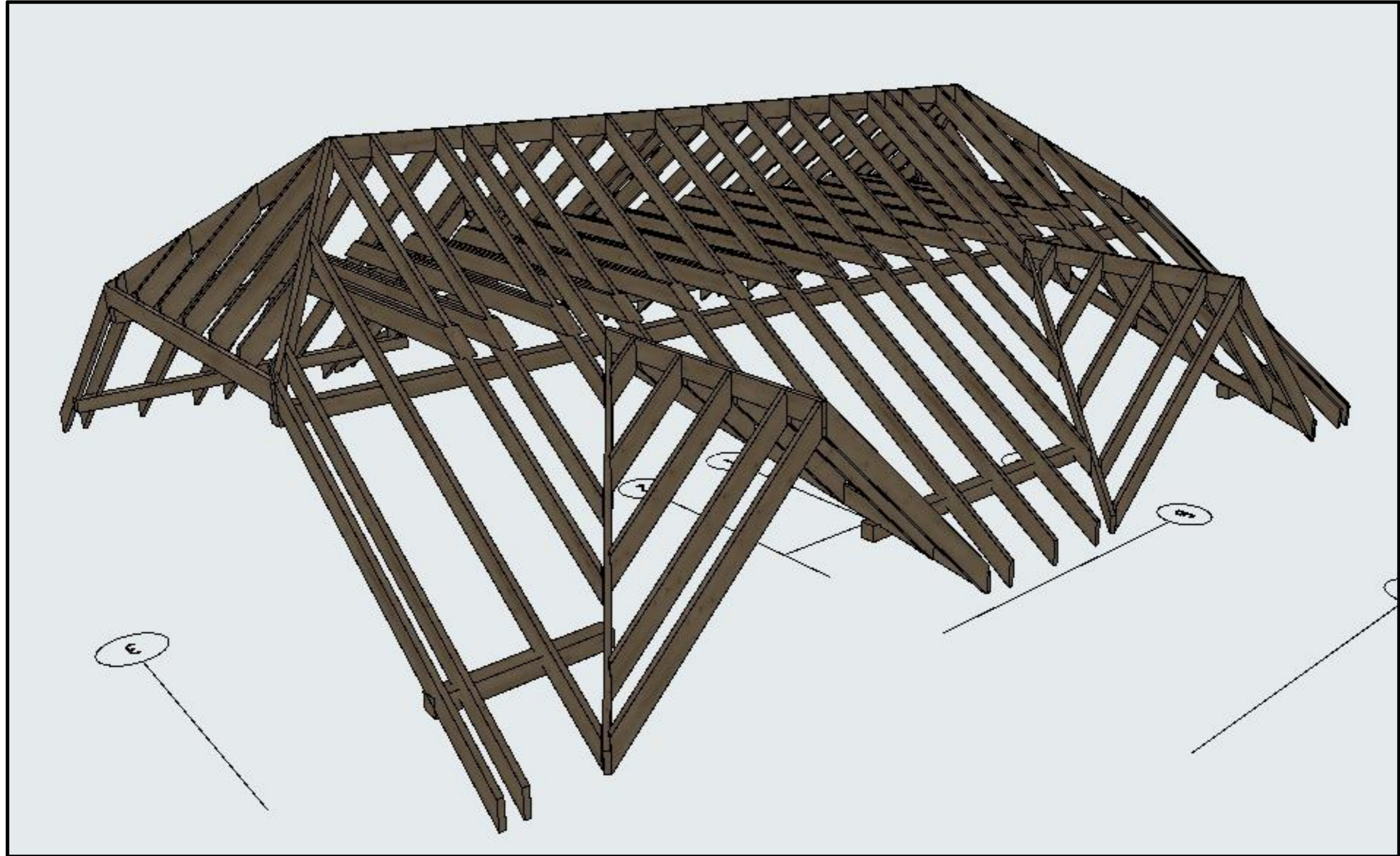

						Кдастровый номер з/у 50:20:0060112:81			
						Расположенный по адресу: Обл. Московская, р-н Одинцовский, с/о Часцовский, п. Луговая, дом 16а			
Изм	Колуч	Лист	№Док	Подп.	Дата	Проект жилого дома	Стадия	Лист	Листов
							КР	20	35
						3D визуализация стропильной системы			

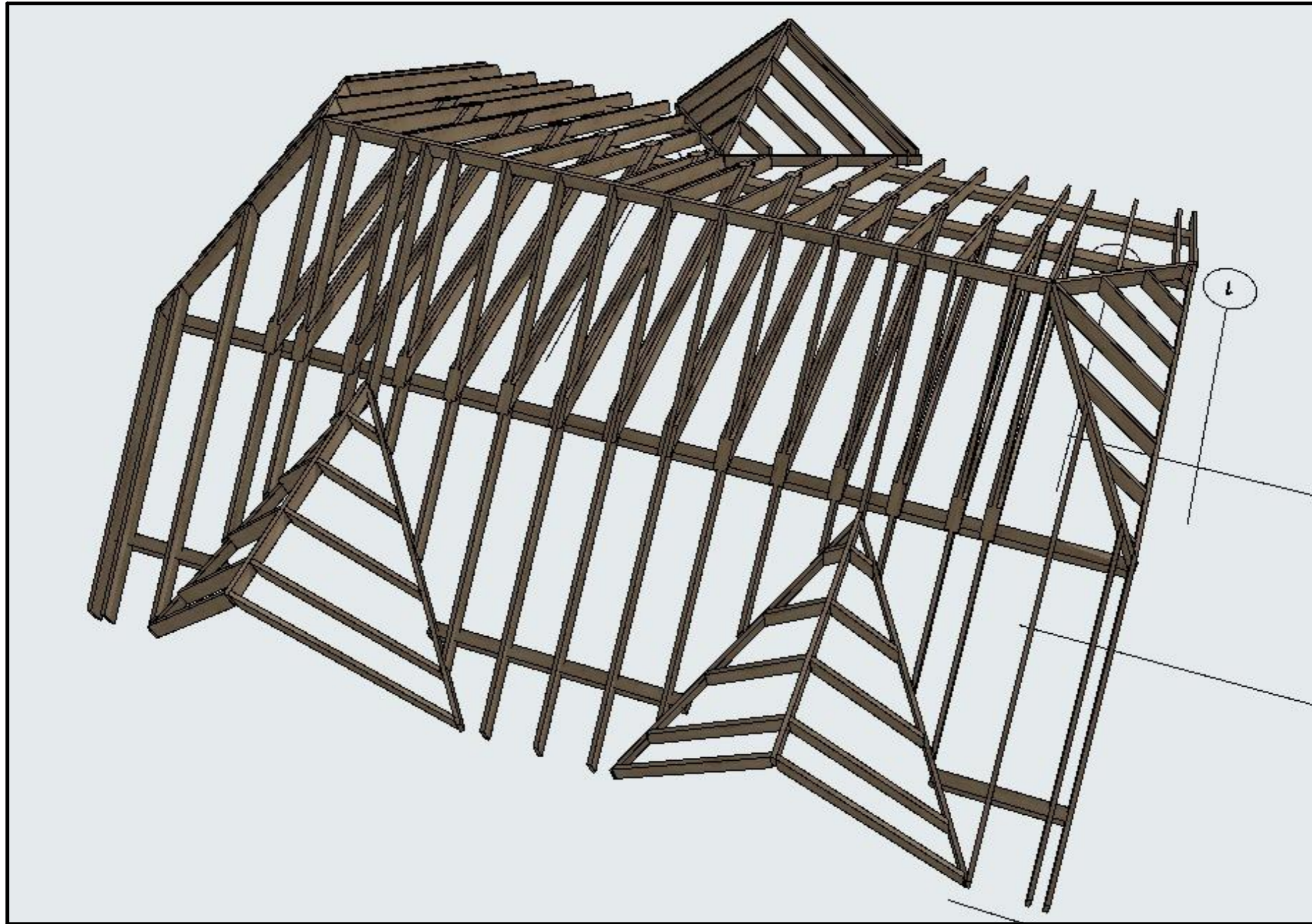

						Кдастровый номер з/у 50:20:0060112:81			
						Расположенный по адресу: Обл. Московская, р-н Одинцовский, с/о Часцовский, п. Луговая, дом 16а			
Изм	Колуч	Лист	№Док	Подп.	Дата	Проект жилого дома	Стадия	Лист	Листов
							КР	21	35
						3D визуализация стропильной системы			

План обрешетки стропильной системы

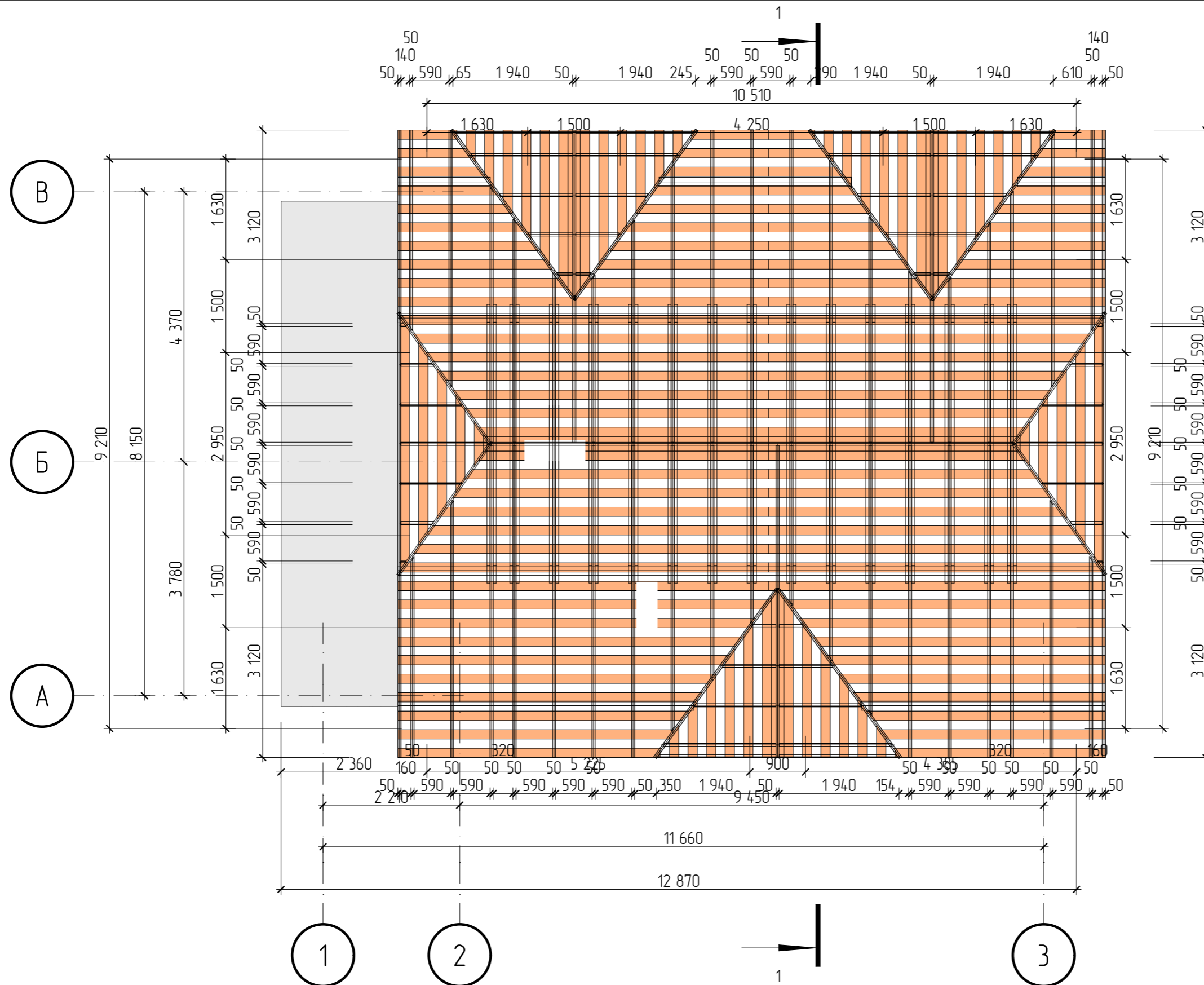

						Кдастровый номер з/у 50:20:0060112:81			
						Расположенный по адресу: Обл. Московская, р-н Одинцовский, с/о Часцовский, п. Луговая, дом 16а			
Изм	Колуч	Лист	№Док	Подп.	Дата	Проект жилого дома	Стадия	Лист	Листов
							КР	22	35
						План обрешетки стропильной системы			

Спецификация стропильной системы						
ID Элемента	Длина (А)	Ширина	Высота	Количество	Объем (Чистый)	3D-фронтальная аксонометрия
Конек	2 590	50	1 715	1	0,03	
Конек	2 592	50	1 717	1	0,03	
Конек	2 592	50	1 719	1	0,03	
Конек	2 596	50	1 719	1	0,03	
Конек	2 740	50	200	1	0,03	
Конек	2 746	50	200	1	0,03	
Конек	2 758	50	200	1	0,03	
Конек	3 381	50	2 101	2	0,06	
Конек	3 387	50	2 107	2	0,06	
Конек	3 390	50	2 109	2	0,06	
Конек	8 469	50	200	1	0,08	
Мауэрлат	1 424	150	150	1	0,03	
Мауэрлат	1 494	150	150	1	0,03	
Мауэрлат	3 106	150	150	1	0,07	
Мауэрлат	3 948	150	150	1	0,09	
Мауэрлат	4 788	150	150	1	0,11	
Мауэрлат	8 173	50	200	1	0,08	
Мауэрлат	8 173	150	150	1	0,18	
Мауэрлат	11 449	150	150	2	0,52	
Стропило	74	50	356	1	0,00	
Стропило	79	50	362	1	0,00	
Стропило	86	50	368	1	0,00	
Стропило	87	50	370	1	0,00	
Стропило	243	50	526	1	0,00	
Стропило	256	50	539	1	0,00	
Стропило	264	50	547	1	0,00	
Стропило	264	50	547	1	0,00	
Стропило	406	50	689	1	0,01	
Стропило	407	50	690	1	0,01	
Стропило	523	50	806	1	0,01	
Стропило	529	50	811	1	0,01	
Стропило	533	50	816	1	0,01	
Стропило	535	50	818	1	0,01	
Стропило	705	50	988	1	0,01	
Стропило	718	50	1 001	1	0,01	
Стропило	718	50	1 001	1	0,01	

Стропило	727	50	1 010	1	0,01	
Стропило	869	50	1 152	1	0,01	
Стропило	870	50	1 153	1	0,01	
Стропило	972	50	1 255	1	0,01	
Стропило	977	50	1 260	1	0,01	
Стропило	982	50	1 265	1	0,01	
Стропило	984	50	1 267	1	0,01	
Стропило	1 168	50	1 450	1	0,02	
Стропило	1 185	50	1 468	1	0,02	
Стропило	1 188	50	1 471	1	0,02	
Стропило	1 190	50	1 473	1	0,02	
Стропило	1 324	50	1 607	1	0,02	
Стропило	1 334	50	1 617	1	0,02	
Стропило	1 406	50	1 689	1	0,02	
Стропило	1 414	50	1 697	1	0,02	
Стропило	1 648	50	1 930	1	0,02	
Стропило	1 648	50	1 931	1	0,02	
Стропило	1 649	50	1 931	1	0,02	
Стропило	1 651	50	1 934	1	0,02	
Стропило	1 830	50	2 113	2	0,06	
Стропило	1 914	50	2 197	2	0,06	
Стропило	1 925	50	2 208	1	0,03	
Стропило	1 925	50	2 208	1	0,03	
Стропило	1 927	50	2 210	1	0,03	
Стропило	1 927	50	2 210	1	0,03	
Стропило	2 368	50	1 902	1	0,03	
Стропило	2 378	50	1 909	1	0,03	
Стропило	2 385	50	1 914	1	0,03	
Стропило	2 464	50	1 109	15	0,45	
Стропило	2 585	50	2 054	1	0,03	

Спецификация стропильной системы (начало)

						Кдастровый номер з/у 50:20:0060112:81			
						Расположенный по адресу: Обл. Московская, р-н Одинцовский, с/о Часцовский, п. Луговая, дом 16а			
Изм	Колуч	Лист	№Док	Подп.	Дата	Проект жилого дома	Стадия	Лист	Листов
							КР	23	35
						Спецификация стропильной системы (начало)			

Спецификация стропильной системы (окончание)

Стропило	2 661	50	2 107	1	0,03	
Стропило	2 705	50	2 138	1	0,03	
Стропило	2 748	50	2 168	1	0,03	
Стропило	2 761	50	2 177	1	0,03	
Стропило	2 879	50	2 260	1	0,03	
Стропило	3 014	50	2 355	1	0,04	
Стропило	3 022	50	2 360	1	0,04	
Стропило	3 027	50	2 364	1	0,04	
Стропило	3 055	50	2 383	1	0,04	
Стропило	3 242	50	2 514	1	0,04	
Стропило	3 243	50	2 515	1	0,04	
Стропило	3 245	50	2 516	1	0,04	
Стропило	3 247	50	2 518	1	0,04	
Стропило	3 492	50	2 689	1	0,04	
Стропило	3 548	50	2 729	1	0,04	
Стропило	3 591	50	2 759	1	0,04	
Стропило	3 608	50	2 771	1	0,04	
Стропило	3 648	50	2 798	1	0,04	
Стропило	3 768	50	2 883	1	0,05	
Стропило	4 060	50	3 087	1	0,05	
Стропило	4 086	50	3 106	1	0,05	
Стропило	4 120	50	3 129	1	0,05	
Стропило	4 155	50	3 154	1	0,05	
Стропило	4 156	50	3 154	1	0,05	
Стропило	4 157	50	3 155	1	0,05	
Стропило	4 249	50	200	2	0,08	
Стропило	4 352	50	3 292	1	0,05	
Стропило	4 506	150	200	15	1,20	
Стропило	4 507	50	3 400	1	0,05	
Стропило	4 562	50	3 438	1	0,06	
Стропило	4 623	50	3 481	1	0,06	
Стропило	5 050	50	3 780	12	0,72	
				144	6,03 м³	

						Кдастровый номер з/у 50:20:0060112:81			
						Расположенный по адресу: Обл. Московская, р-н Одинцовский, с/о Часцовский, п. Луговая, дом 16а			
Изм	Копуч	Лист	№Док	Подп.	Дата	Проект жилого дома	Стадия	Лист	Листов
							КР	24	35
						Спецификация стропильной системы (окончание)			



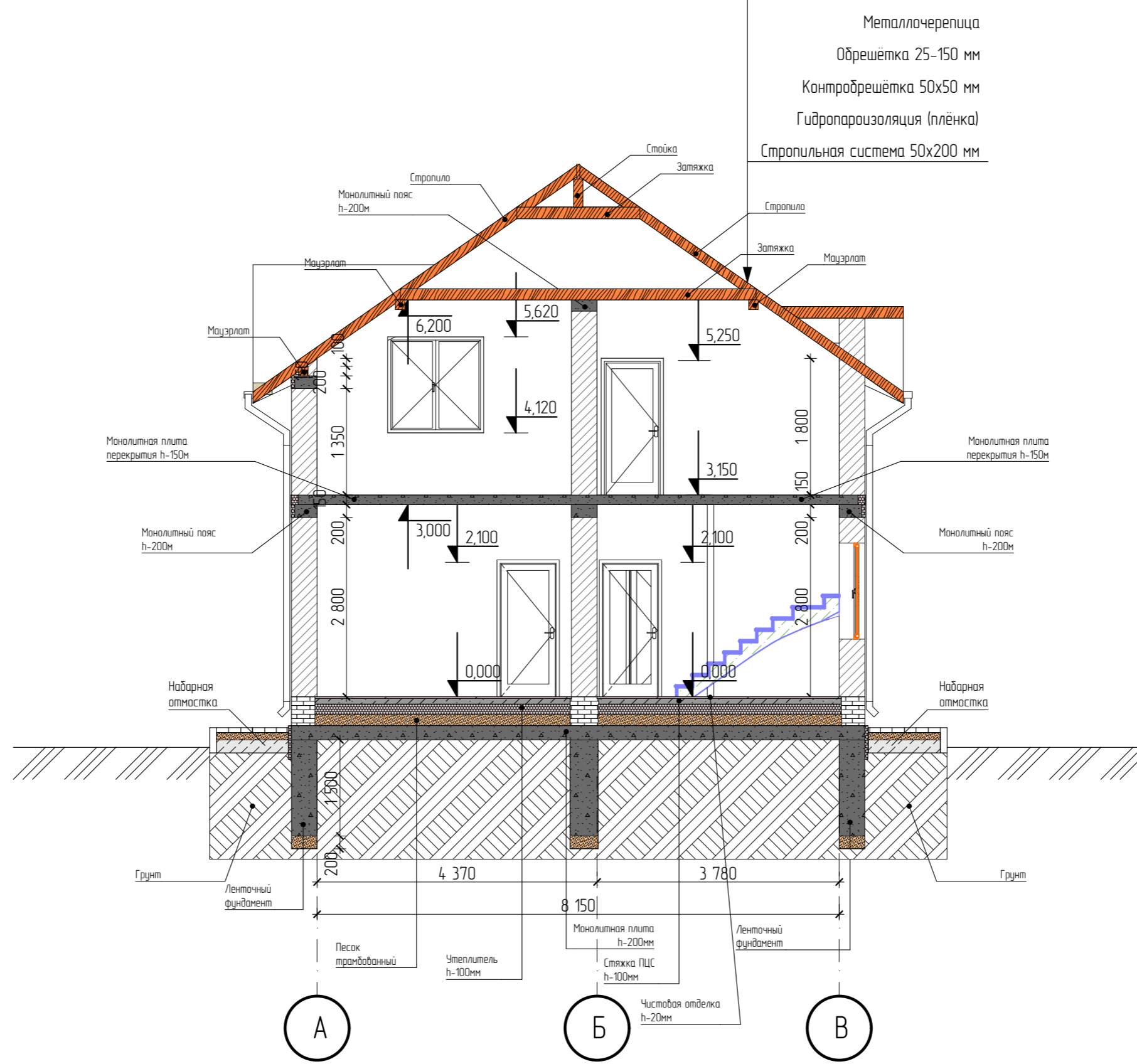

						Кдастровый номер з/у 50:20:0060112:81			
						Расположенный по адресу: Обл. Московская, р-н Одинцовский, с/о Часцовский, п. Луговая, дом 16а			
Изм	Колуч	Лист	№Док	Подп.	Дата	Проект жилого дома	Стадия	Лист	Листов
							КР	25	35
						Разрез 1-1			

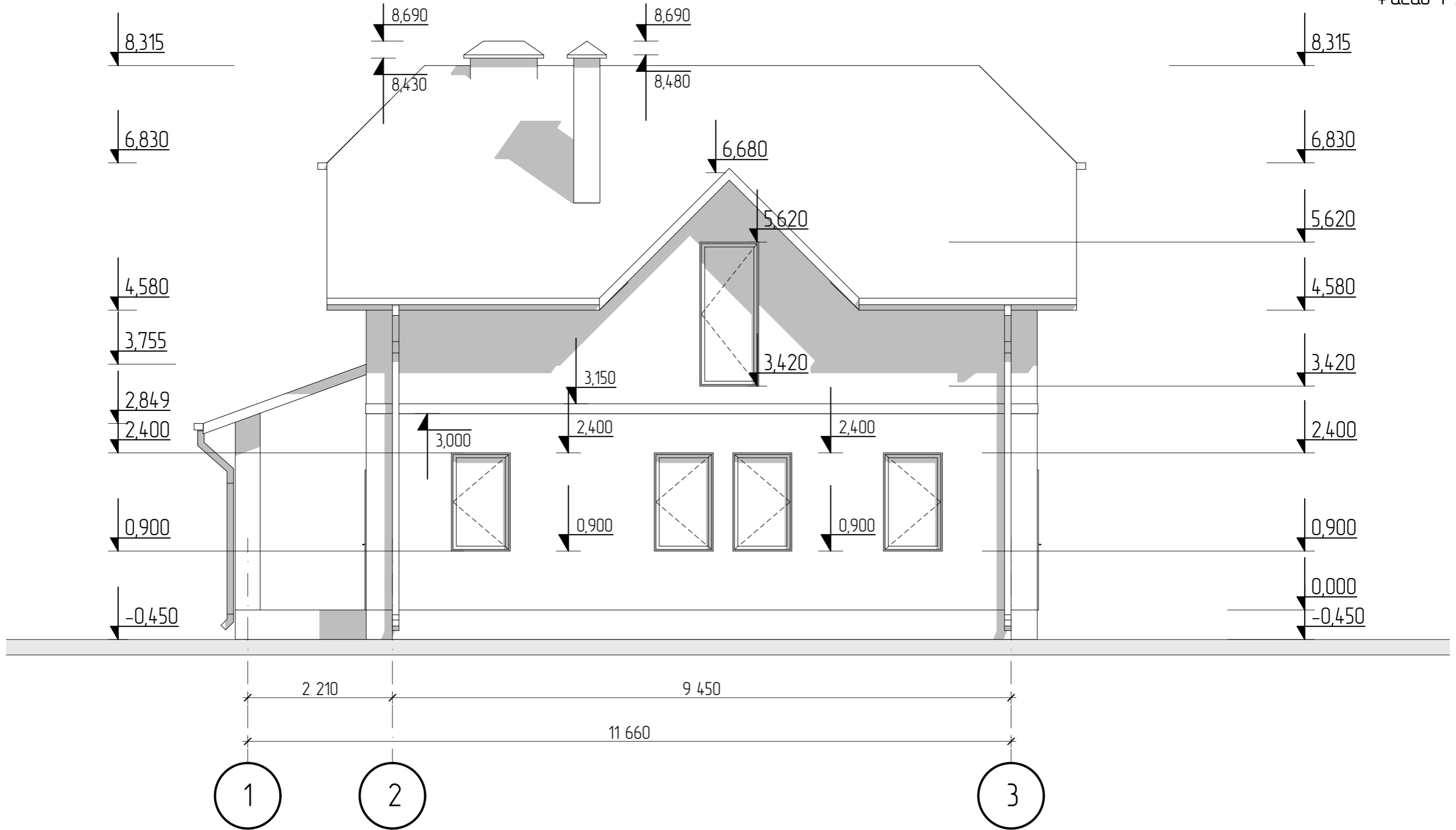

						Кдастровый номер з/у 50:20:0060112:81			
						Расположенный по адресу: Обл. Московская, р-н Одинцовский, с/о Часцовский, п. Луговая, дом 16а			
Изм	Колуч	Лист	№Док	Подп.	Дата	Проект жилого дома	Стадия	Лист	Листов
							КР	26	35
						Фасад 1-3			

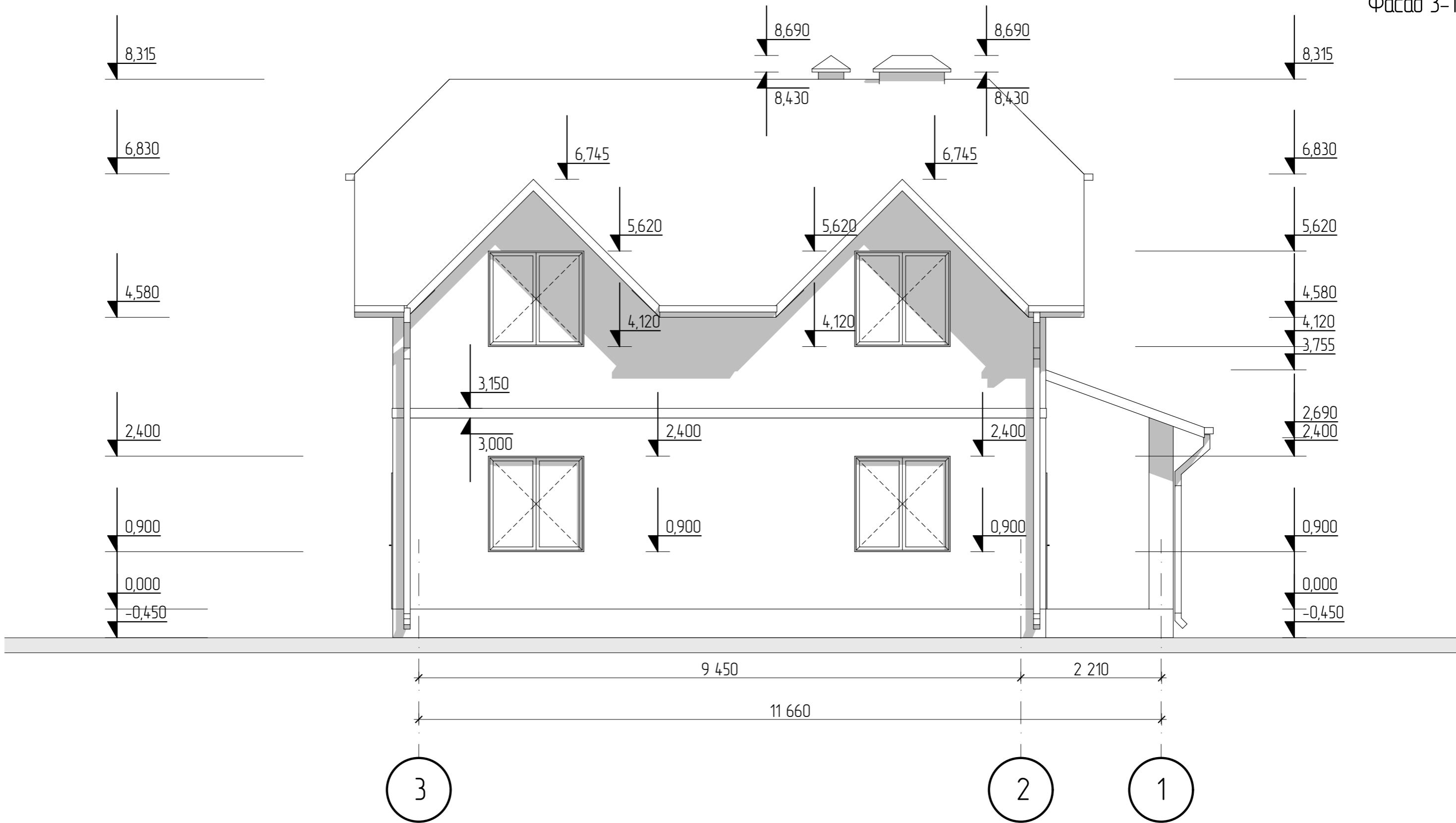

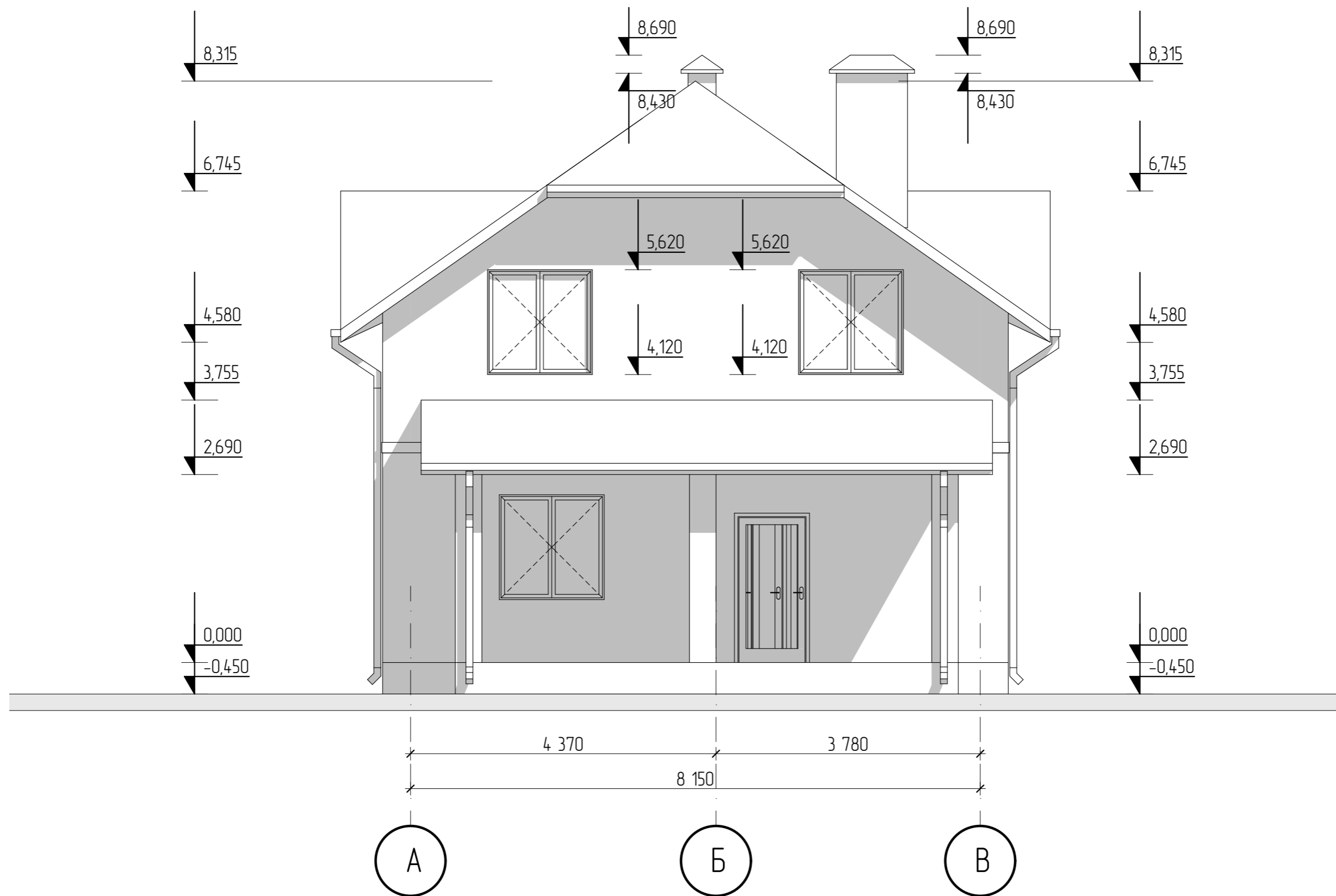

						Кдастровый номер з/у 50:20:0060112:81			
						Расположенный по адресу: Обл. Московская, р-н Одинцовский, с/о Часцовский, п. Луговая, дом 16а			
Изм	Колуч	Лист	№Док	Подп.	Дата	Проект жилого дома	Стадия	Лист	Листов
							КР	27	35
						Фасад 3-1			



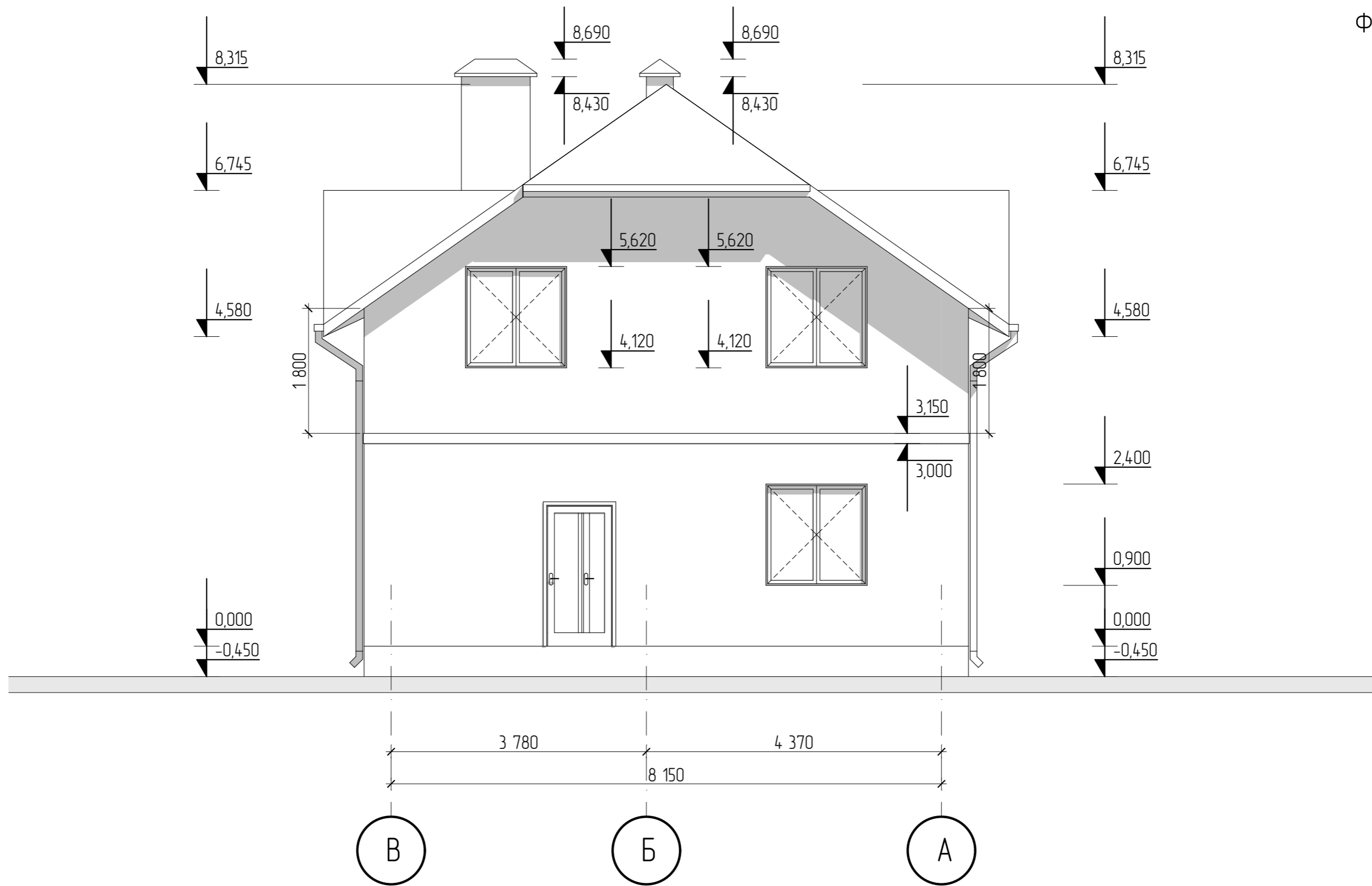

						Кдастровый номер з/у 50:20:0060112:81			
						Расположенный по адресу: Обл. Московская, р-н Одинцовский, с/о Часцовский, п. Луговая, дом 16а			
Изм	Колуч	Лист	№Док	Подп.	Дата	Проект жилого дома	Стадия	Лист	Листов
							КР	28	35
						Фасад А-В			

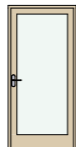
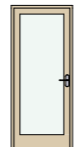
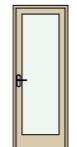

						Кдастровый номер з/у 50:20:0060112:81			
						Расположенный по адресу: Обл. Московская, р-н Одинцовский, с/о Часцовский, п. Луговая, дом 16а			
Изм	Колуч	Лист	№Док	Подп.	Дата	Проект жилого дома	Стадия	Лист	Листов
							КР	29	35
						Фасад В-А			

Каталог Дверей			
Полный ID Элемента	ДВ-1	ДВ-2	ДВ-3
Количество	2	11	1
Размер Ш x В	1 000x2 100	900x2 100	800x2 100
2D-символ			
Вид со Стороны, Противоположной Стороне Открывания			

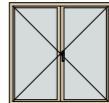
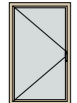
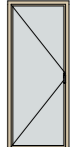
Каталог Окон			
Полный ID Элемента	ОК-1	ОК-2	ОК-3
Количество	10	4	1
Размер Ш x В	1 500x1 500	900x1 500	900x2 200
2D-символ			
Вид со Стороны, Противоположной Стороне Открывания			

						Кдастровый номер з/у 50:20:0060112:81			
						Расположенный по адресу: Обл. Московская, р-н Одинцовский, с/о Часцовский, п. Луговая, дом 16а			
Изм	Колуч	Лист	№Док	Подп.	Дата	Проект жилого дома	Стадия	Лист	Листов
							КР	30	35
						Спецификация проемов			



						Кдастровый номер з/у 50:20:0060112:81			
						Расположенный по адресу: Обл. Московская, р-н Одинцовский, с/о Часцовский, п. Луговая, дом 16а			
Изм	Колуч	Лист	№Док	Подп.	Дата	Проект жилого дома	Стадия	Лист	Листов
							КР	31	35
						Вид 1			



						Кдастровый номер з/у 50:20:0060112:81			
						Расположенный по адресу: Обл. Московская, р-н Одинцовский, с/о Часцовский, п. Луговая, дом 16а			
Изм	Колуч	Лист	№Док	Подп.	Дата	Проект жилого дома	Стадия	Лист	Листов
							КР	32	35
						Вид 2			





						Кдастровый номер з/у 50:20:0060112:81			
						Расположенный по адресу: Обл. Московская, р-н Одинцовский, с/о Часцовский, п. Луговая, дом 16а			
Изм	Колуч	Лист	№Док	Подп.	Дата	Проект жилого дома	Стадия	Лист	Листов
							КР	33	35
						Вид 3			



						Кдастровый номер з/у 50:20:0060112:81			
						Расположенный по адресу: Обл. Московская, р-н Одинцовский, с/о Часцовский, п. Луговая, дом 16а			
Изм	Колуч	Лист	№Док	Подп.	Дата	Проект жилого дома	Стадия	Лист	Листов
							КР	34	35
						Вид 4			



						Кдастровый номер з/у 50:20:0060112:81			
						Расположенный по адресу: Обл. Московская, р-н Одинцовский, с/о Часцовский, п. Луговая, дом 16а			
Изм	Колуч	Лист	№Док	Подп.	Дата	Проект жилого дома	Стадия	Лист	Листов
							КР	35	35
						Вид 5			



						Кдастровый номер з/у 50:20:0060112:81			
						Расположенный по адресу: Обл. Московская, р-н Одинцовский, с/о Часцовский, п. Луговая, дом 16а			
Изм	Колуч	Лист	№Док	Подп.	Дата	Проект жилого дома	Стадия	Лист	Листов
							КР	36	35
						Вид 6			